本館開設法界四號路（卽巴黎路轉角）　電話南局二五三號　電報掛號零零七九

泰晤士報

THE CHINESE PEKING & TIENTSIN TIMES
第三千六百零二號
（中華民國十六年十二月九日）
（星期五）
今日本報共出三大張
零售每份大洋四分

本報承製各種銅版鋅版鉛版出售各號鉛字花邊廣告

本報新自外洋購至最新式電版製造機及電光攝影機多種、並聘有最優等化學技師、書畫名家多人、承製各式照相銅版、鋅版、鉛版、銅鍍鉛版、木圖、印章、商號銅招牌、公館銅牌、出售各號鉛字、花邊、鉛條、承繪各種標本、商標、五彩水畫、油畫、炭畫、新法拍照古書古物、所有承製書畫、均用最新攝影法爲之、晝夜皆可拍照、與原來底樣、不爽分毫、定期交件、不誤主顧、價目列左

照相銅版每方寸一角二分（五方寸起碼）代製噴樣另議　銅鍍鉛版每方寸五分（十方寸起碼）　鋅版每方寸一角八分（五方寸起碼）　商號銅招牌百寸以上每方寸五分百寸以下價目另議　公館銅牌寬九寸高四寸半二字至四字每個六角　鉛版自來晒版每磅二角八分（五磅起碼）　鉛字二三號每磅三角五分四五號每磅四角

天津仁記洋行廣告

本行在津開幕已五十餘年於玆矣專辦出口各貨並代理著名英國火險公司法國郵船公司及鉛墻槳屋頂雨不漏各名廠一切交易總期公道誠實藉副惠顧諸君之雅意特此廣告

英中街仁記洋行謹啟

馬聚源廣告

本號自做絨緞禮帽絨緞六摺便帽貂皮水獺海龍各式皮帽以及絨呢便帽一概俱全精緻新料貨眞價實如蒙惠顧不負諸君之雅意也

北京鮮魚口分此天津北馬路　本號謹啓

本號並鑲做狐皮虎皮牙眼

律師李懷亮啟事

鄙人現已辭去大理院庭長執行律師職務

接洽地點　北京在西四巡捕廳胡同三十二號電話西局一三四八　天津法界巴黎道五號路盛興洋行電話南局七一八號

平和洋行保險部啟事

啓者本行代理英國著名保寧火險公司鳳凰火險公司及揚子水險公司歷有年所專保各種火險及海面水險保費格外公道遇有賠償辦理尤爲簡捷久蒙各界所推許並望保險者君駕臨向敝行接洽可也

電話南局二二六五號　一零五九號

萬源湘繡出品

研究精益求精　廳堂懸掛最雅　婚壽送禮時新

總號長沙紅牌樓

分發行所　天津日租界旭街　上海三馬路畫錦里西首　電話總局二五六四　四零九二　漢口後城馬路西首　電報挂號一零六二

美商盛興洋行

本行經理各國名廠五金雜貨機器零件專辦進出口各貨交易價格克已早已名溢滬上茲爲推廣營業起見特設行址於本埠法租界巴黎道五號路一〇六號大樓刻由歐美運來現貨鐵器各種電器材料無線電燈泡汽車附屬一切應用零件及小燈泡一概全備又到美國大小瓶老牌香賓酒各種貨物零整批發特別廉價出售爲初創生意以廣招來如蒙惠顧　無任歡迎

地址法界巴黎道五號路一〇六號電話七一八南局

有汽車洋車者注意

啓者本號新由英京名醫運到最新式機器全副專爲修補汽洋車裏外皮帶之用其法係將皮帶放在汽鍋蒸熱然後用歐名膠化開藉汽機壓力粘補與新無異故十分堅固耐用適非廠用人力修補者可比且手續非常迅速價目尤格外從廉如蒙光顧無任歡迎

開設河東特別二區大佛寺北電話東局四百八十七號

天利祥鎗記啓

律師王福同李景光代吳士蓮之母吳邵氏聲明

茲據特三區吳邵氏聲稱其子士蓮勾串父妾擬私擅變賣特三區大馬路吳宅房產並揚言意欲加害特委本律師等代爲備案查父亡母存之子不得擅自處分家財爲現行法例所定而謀害生母一層雖未見諸事實但爲預防計自應分別代向法庭及特三區公署備案並代登報聲明祈各界對於該產買賣特別注意爲荷

事務所天津法界泰康商塲旁胡同內　樓房十二號　電南一七五

金城銀行

總分行　辦事地點　天津　北京　上海　漢口　南京　下關　哈爾濱　鄭州

通匯地點　國內外各都會商埠均

辦理銀行一切業務兼有代理機關收各種儲蓄存款

股本　總額一千萬元　收足六百五十萬元

公積共計一百五十五萬元

大前門香烟

品質本位

好評嘖々

This advertisement is issued by the British-American Tobacco Co. (China) Ltd.

兜安氏補血淸毒藥

凡血毒血少血枯神經衰弱精力不足以致一切瘡瘍瘰癧腫核皮疹及梅毒等治以此藥不但可愈一切瘡瘍而且身體亦獲強健逾恒也蓋此藥解除血毒外尤能補血補脾强壯身體不止療瘡瘍已也惟患瘡瘍者內服此藥外擦兜安氏馳名藥膏內外兼施見效更速有患者盍試之

新藥說明

兜安氏補血淸毒藥根據兜安氏養生靈藥之原方經多年之研究始獲最良之效果凡欲服兜安氏養生靈藥者請易以此藥蓋此藥較養生靈藥更佳服量較少功效有過之無不及且售價亦較廉也

頭生潰
瘡痛呀
膿呀血
呀！

各埠藥房均有出售　每瓶洋一元半　每打洋十五元

上海江西路美商兜安氏西藥公司啓

白李議決拒絕粵派列席四次會

預備會昨日出席有二十九人
汪精衛宣言決不負破壞責任
四次會先決問題為廣東事件

本報上海八日下午五時電、白崇禧李濟琛等、庚(八日)在南園開會、議決、(一)第四次大會、請粵派委員、自動的退席、(二)大會地點在南京、(三)以武力解決粵事、(四)請胡漢民程潛陳嘉佑蕭拂塵等列席大會、

本報上海八日下午五時電、預備會議、庚(八日)下午三時、在蔣介石宅開會、出席二十九人、粵派之何香凝與何應欽未列席、其餘粵派各委員均到會、

本報上海八日下午七時電、昨晚白崇禧陳銘樞譚延闓孫科等二十六人在南園宴請蔣介石胡漢民張靜江戴天仇等、均辭以故未到、蔣(介石)對李(濟琛)行動激烈、表示不滿、

本報上海八日下午九時電、汪精衛今日發表談話、其要點為、(一)無論攻擊方之激烈如何、本人決不離滬、(二)始終維護黨國、無破壞第四次會議之意、(三)李濟琛要將本人交監查委員會、此毫無問題、因該會已無職權可行使、(四)如大會決裂、本人不負破壞責任、

東方社上海七日電、對粵方提案表示不滿之譚延闓、蔡元培、孫科、何應欽、李宗仁、李石曾、伍朝樞、吳鐵城、張靜江等、擁護南京政府派、前日來在南園另開會議、正對預備會議討論對策中、昨夕似已獲有成案、擁護派之主張、以取消特別委員會雖不強行反對、但粵方欲將廣東事件、付諸不聞不問、則不得不絕對反對、一致主張廣東事件、又此次會議之先決問題、要求詰問粵方委員之責任、懲罰張發奎、黃祺翔、擬於明日開會之預備會議、關於粵方對此之態度、最可注意、廣東事件解決如何、乃決第四次會議能否開成之惟一關鍵、

張宗昌擊退攻徐馮軍

直魯軍傷亡師旅團營長五十餘員
由天津至徐州之交通昨日已恢復

本報特訊、政府方面昨接張宗昌魚(六日)陽(七日)兩電、林憲祖陽(七日)電、均係報告徐州四日以來、激戰之經過、直魯軍傷亡師旅團營長五十員以上、共獲馮軍步槍三千餘枝、對於津浦綫與曹州各處防務、已分別責成許琨劉志陸等、虔可無虞云云、由天津至徐州之電報、前(七日)夜十二時修復、津浦路第三次客車、昨晨由濟南開赴徐州、第四次客車、昨日(八日)亦由徐州開駛北上、大約今日即可抵津、津浦路東西總三車站、昨日(八日)均黏貼布告、津徐交通完全恢復、第三次南下客車、自九日(即今日)起、售賣徐州客票、

東方社濟南六日電、海州津浦綫方面之黨軍、為數不甚多、且似無真摯攻擊模樣、徐州之戰、目下有原駐之直魯軍、及自津浦綫折回之孫傳芳之一部、並在宿遷得勝之魯軍、一律參加、四日夜之激戰、不耐馮玉祥軍之猛擊、前線之直魯軍亂算紛紛退至徐州、徐州遂陷於大混亂、賴張宗昌躬親督戰、僅足支持、當此危機一髮之際、適自津浦綫方面火速折回之孫傳芳軍有力部隊、直衝馮軍之右翼背、於是形勢遂轉、始得將馮軍擊退、六日馮軍因生力軍開到、復向徐州猛襲、目下仍在激戰中、

本報譯英文華北日報特訊云、日來徐州失陷之說、雖有所聞、茲經證實、徐州確尚在聯軍手中、周圍固有戰事、然距城尚遠、故城中尚甚安謐也、馮軍現尚未能直接攻城、而聯軍當局又經宣布、此次決不放棄徐州、並於各要隘安設大砲、預備頗為周密、馮軍攻城、殊非易事、因改向濟寧進兵、以截斷徐州後路、但濟寧一帶、聯軍亦有所準備也、馮玉祥進攻徐州之軍隊、不下四師、故星期日及星期一之戰事、頗為激烈、國民軍卒被聯軍擊退云、聯軍既決定固守徐州、幷向西反攻、馮祥因於星期一日在歸德召集部將會議、決定將鄭州豫備隊儘數調往碭山、再赴前線、現此項軍隊、已在出動中云、

報據北京外訊、目前孫軍由徐州退臨城、直軍由調濟寧、正在調軍之際、致使津浦綫上之黨軍得已前進、現在距城不過數英里之遙、張宗昌仍在徐州督戰、日前西路戰事頗激、但敵軍旋被擊退云、茲將張宗昌林憲祖各電原文、披露如下、

(一)張宗昌魚電 萬火急北京大元帥鈞鑒、國務院軍事部楊督辦勛鑒、連日與敵激戰情形、節經分呈睿鑒、叠蒙迭電獎勉、無任銘感、查韓(復渠)孫(連仲)等逆、實力過於雄厚、率皆繞勇善戰、不得不變更戰略、設法聚殲、遂決意將九里山陣地放棄、俾守城池附近、誘敵深入、敵果放膽前進、逼近城垣、當令各部奮勇迎擊、敵皆披靡潰奔、我軍復據原陣地防禦、以逸待勞、及該逆等咸以為我軍無出擊能力、遂傾巢犯城、短刃相接、血肉橫飛、往返數十次、雙方死傷、不可勝數、敵復以生力軍石友三全軍加入作戰、勢極猛烈、宗昌與鄭總司令俊彥李軍長寶璋于軍長學忠陸軍長殿臣、張軍長敬堯程軍長國瑞袁軍長家驥郭師長敬臣王旅長樂善徐旅長松林任旅長德福張旅長駿等躬率士卒奮勇衝擊、前仆後繼、再接再厲、卒仰託福威、將該敵完全擊潰、當即追過九里山巔、謹將九里山平山口銅山南望之線、完全恢復、敵方官兵傷亡、滿坑滿谷、我方共傷亡師旅團營長五十餘員、下級軍官及士兵容後查明續報、計共獲敵步槍三千餘枝、礮三尊、追擊礮三十餘門、其他戰利品無算、俘虜逆三千以上、擊破敵人鐵甲車十列、我軍全綫官兵、均義憤填胸、奮勇激鬥、至曹西防務、業飭孫褚兩軍團長分駐兗青濟寧、坐鎮負責指揮、迭據各方報告、劉逆鎮華及萬選才紀士昌等部、已佔領定陶、我曹縣王姜各部、與敵激戰已八晝夜、士氣尚旺、業令劉軍長志陸、抽調部隊援應、限期解決、度可無虞、此間並飛令徐軍長源泉王軍長棟武軍長衍周毛軍長永恩等、親率所部進出拾屯丁樓、前進抄襲敵之後路、與我正面追勦部隊、併力夾擊、以圖盡殲該敵、復令張師長遜處、選拔奮勇三千人、進佔碭山黃口楊集等處、與我徐王各軍切實聯絡、斷敵後路、並破壞敵之運輸線、期將其鐵甲輜重等車一併截獲、刻均分別到達、依令進行、惟津浦綫第一方面軍團部隊節經調徐作戰、津浦南段防務、由第七師梁師長負責扼守、刻下黨軍乘機北犯、已令駐符離集之張繼武部、馳往策應、併力迎擊、以遏其鋒、我宿遷海州窰灣運河方面防務、業由許總司令琨妥為布置、並抽調勁旅三師、由該總司令親率來徐、協同作戰、兼顧徐海、並令沈副司令鴻烈、時向海州等處游弋、以靖海面、宗昌即在徐州指揮一切、自當竭我駑鈍、與赤逆周旋到底、務期悉數殄滅、以仰副我大元帥討赤救民之至意、遠勞垂注、謹電稟聞、刻下戰況、仍屬劇烈、正在戰鬥中、一切容再續報、職張宗昌叩魚(六日)酉印、

(二)張宗昌陽電 (銜略)犯徐逆敵、經我軍奮勇猛擊、潰散不復成軍、刻已追出三十里以外、截獲鎗械及軍用品無算、正派遣部追擊、以期根本解決、詳情另達、特先奉聞、張宗昌陽(七日)卯、

(三)林憲祖陽電 (銜略)頃據徐州確報、徐州附近竄入敵人、經效帥親督我軍、猛攻痛擊、鏖戰數晝夜、我軍大獲全勝、所獲槍械、不可數計、敵人死傷過半、其騎部已向碭山西南狼狽潰竄、我軍仍乘勢窮追、務期悉數殲除、以定大局、徐州有線電、今午三時、完全修復、照常通報、城內車站、秩序如常、謹電馳聞、林憲祖陽(七日)申、

北京特約通信、據某使館今晨接徐州無線電、徐州附近戰事、仍在激烈中、魯軍戰線、已展至周圍四十里以外、馮軍於昨夜幾度來襲、均被魯軍擊退、張宗昌劉居北站、親自指揮、徐州城內秩序、尚未十分恢復、因城郊一帶、槍砲聲甚厲也、馮軍此次襲奪徐州兵力、約在十師以上、其三師已受特別巨創、餘七師在力圖反攻中、馮玉祥於五六等日、似在碭山、六日以後回歸德、鹿鍾麟刻仍在碭山指揮、郝寨姚寨一帶、雙方死傷奇重、死尸蔽野、紅卍字會、正在戰地掩埋中、蕭縣仍為兩軍爭奪之點、七日起戰事亦非常劇烈云、(綠葉)

張之江謂晉軍待援至亟

西北軍抱定艱苦奮鬥宗旨

上海特約通訊、馮玉祥派張之江何其鞏來滬、與各領袖接洽軍政、業與蔣介石晤面、昨日記者於友人處晤見張何兩氏、張謂西北軍抱定艱苦奮鬥之宗旨、決不稍有畏縮、惟現就國民革命前線觀察、則晉軍孤軍禦敵、待援至亟、河南方面、亦盼各方面共同夾擊、方易收效、今日我黨同志必當團結、無日不可忘北伐、尤利在一鼓作氣、使無迴旋餘地云云、聞張何二氏、在滬尚有數日之勾留云、

涿州消息

奉軍未入城

北京特約通信、涿州晉軍投降事件、據今日各方確報、似尚未臻此程度、勸降代表、係於七日正午十二時入城、與傅作義尚在協商中、聞傅之意、並不如此單純、故中間尚有多少曲折、據今日官方宣稱、自今晨起、城內晉軍正在預備點收、

獲鹿晉軍反攻

本報據外人方面消息、京漢線上、獲鹿晉軍準備向奉軍反攻云、

張作相在大同

某方消息、此路軍事、日無多大發展、繁峙方面、惟有不斷的衝突、張作相本人確於四日到大同、司令部駐在專車之內、高維嶽湯玉麟均先後赴到該處、

濟寧轉危為安

孫傳芳進援之力

本報據外人方面消息、濟寧方面、亦因自前線退卻之部隊、一時陷於異常混亂、嗣因直軍第一師及第二軍之加入前線、並孫傳芳携手兵約一師、來增援、始克收拾成功、轉危為安、濟寧居住之內外人、目下均平穩、雖較與戰線接近、住民所頗覺平靜、因張宗昌依然在徐州奮力督戰等、似與有力焉、

北京特約通訊、魯西戰事、在濟寧以西、此路馮軍、係由曹州側面偷襲而來、以劉鎮華部為中堅、總指揮即為劉鎮華、六日有進攻安居鎮消息、經褚玉璞赴到濟寧、派隊堵剿之結果、已將馮軍擊退一部分、其餘仍在附近活動、馮軍對此路非常注意、後援隊陸續開到、濟寧一帶、開始血戰中、褚玉璞即在濟寧車站督飭戰事、馮軍飛機隊與魯飛機隊、在濟寧天空、亦有戰鬥云、(八日下午綠葉)

李根雲被逮

楊□氏請斃李復仇

廣州電訊、前十六軍四十六師師長李根雲、二十九日被范石生派隊往維新路一四三號將其拿獲、拘返軍部後、即有前楊參謀青闓之妻李氏、因其夫在前被李所害、故偕同其姪、

何應欽昨晨赴津浦綫督戰

本報上海八日下午一時電、何應欽庚(八日)由寧渡江赴津浦綫督戰、

龍華兵工廠昨晨火藥爆炸

工人四名立時斃命

本報上海八日下午七時電、龍華兵工廠今(八日)晨火藥爆炸、轟聞四周、燬軍火藥工人四名、立時斃命、計燬房屋十二所、其原因為共產黨人之所為、官方正在嚴查中、

桂派實行攻粵

閩軍開動矣

本報特訊、寧方對粵用兵、業經着手、福州第十一軍奉令於十六日集中汕頭、並有一師業經前往、現正拉衎運兵云、

李濟琛罪狀

粵分會所宣布

本報廣州七日上午十時電、廣東政治分會六日宣布李濟琛一切罪狀、免李在粵本兼各職、

白分山中紅槍會

討伐之官軍敗退

東方社北京八日電、林西之西南白分山、(入口約八千)、有紅鎗會開入、其數漸增、已達五六千名、勢有不可抗者、派遣討伐之官軍、却被紅鎗會所擊退、

滬廢兵院收歛

金誦盤為主任籌備

上海特約通訊、蔣介石與宋美齡鑒乎廢兵痛苦、特將親友所送婚禮移作廢兵院經費、並聘德醫金誦盤為該院駐滬籌備處主任、金醫積極進行、異常忙碌、借黃浦灘中央銀行為籌備處、並託周君遠等襄助一切、一方面由蔣宅派鄔李兩人至中央銀行、繕發請帖謝帖、一方面由中央銀行業務局辦事員收款、連日到中央付款者、紛至沓來、非常踴躍、故款目竟無片刻暇晷、聞今昨兩日所收之款、已屬不少、如張靜江送洋四百元、葉琢堂孫衡甫等各送洋二百元、周佩箴章烈熊克武等各送洋一百元、籌備處越數日後、擬將收款數目及付款人姓名登報公布云、

潮陽潮安農軍蜂起

東方社汕頭五日電云、近來潮陽、惠來、潮安、各地方、農軍橫行、當局雖連日派兵前往掃蕩、迄殊少結果、關係該地方共產黨員及農軍因援助黃紹雄之故、到處蜂起、圖謀擾亂潮梅地方之所致、潮汕鐵道已被農軍於三日中拆斷、將所有鐵軌枕木悉拋棄池中、致列車自該夜間已不能通行、又在月浦附近之汕頭自來水源地亦被破壞、與隣接地方之電話線亦被截斷、市民已大感不安、

市面金融停頓交通斷絕

廣州特約通訊、黃琪翔有共產色彩、故近來粵中主持政局人員、亦多屬共產份子、一般民衆無不頓現恐怖之象、市面各行商店其資本頗厚者、深恐叛軍重演葉賀入寇汕頭時之慘象、均將貴重物存寄沙面、半掩其門、以示停止貿易之意、尤其是一般銀業商店、自十九起、已陸續閉門、停止營業、預防軍隊強換中央紙幣、因中幣此次受此影響、日形低折、今日市面每百元須補水十餘元、若銀業行不予兌換、則低折不堪言、至各鄉船渡、多為軍隊封禁、不准行駛、以致江門肇慶中山廣佰等處、交通為之斷絕、廣三車路仍照常開行、但搭客極少、粵漢車則僅開至新街、此

張發奎在粵招致農軍共黨

為市面及交通情形、至軍事方面、黃琪翔現亦自知力量薄弱、復於臨時軍事委員會提議加派陳濟棠方鼎英范石生馮肇銘俞作柏等為軍事委員、五人中除俞作柏係屬共產黨所組織革命委員會份子、能與黃琪翔一致外、其餘均惟中央命令是從、絕對不能同流合汙、黃將范方陳馮等提出、不過欲以此淆惑觀聽耳、張發奎前本聲言出洋考察軍事、並經李濟琛提助旅費五萬元、乃張乘李赴滬後、忽於十九搭早車秘密返省、以軍委會主席自居、並於是晚在軍部招集會議、即決定於軍委會設置主席團制、而以發本人及陳公博李福林三人組織之、更由軍委會恢復朱暉日之十一軍軍長、但原隸朱軍之漢魂師、已為黃琪翔火併、朱實際上已無一兵一卒、或謂此為未發動前之協商條件、黃琪翔不能不將此案提出、或將此次刼奪第七軍之鎗械與朱、亦未可定、黃琪翔此次突然襲擊黨軍、刼奪鎗械不過一千餘桿、現聞黃琪翔昨已潛赴西北江一路、則將由張發奎親自出馬、張為北江人、將藉以羅致一般土豪劣紳及農匪等為助、其計畫將以全力衝破韶關、以與唐逆殘部湘軍相聯、西江方面勢力甚形薄弱、俞作柏雖自告奮勇、亦無能為、在軍事上無甚把握、故復明目張膽、招致陳軍中之練演洪等為之編集、陳軍殘部並實行聯絡葉挺共軍、鞏固惠潮梅各屬、其窮蹙之勢已可概見、西江方面、刻黨軍如駐小杭之陳章甫部及順德之雪瀛橋部、已陸續集中江門、與第七軍聯絡一氣、靜候命令、潮汕之陳濟棠師約八千人、梅縣之錢大鈞軍約六千人、紫金之蘇世安師約四千人、亦已聯同一氣、祗候中央下令、即可進攻、北江方面因交通斷絕、情形不甚清悉、但粵漢路昨已有傷兵運回黃沙車站、約二三百人、駐韶軍或已沿路南下矣、(一日溫公)

與國人交止於信

教部昨考平民大學

京訊、教部甄試委員會、昨日考平民大學、監試員王不謨楊廉等、均於上午七時到校、下午五時竣事、其國文題目為(與國人交止於信說)、此外論理學題目有二、(一)論理學為科學中之科學、試闡明其義、(二)試言論理學與心理學之關係、(二)思想有形式與實質或資料之分、試言其別、並舉其例、

限制違禁藥品

每年止准運輸一次

政府方面據各方報告、每年輸入之違禁藥品、如鴉片、高根、嗎啡、海洛因之類、除作配藥用外、覺其太多、因已由稅務處與各關係機關會商飭令施行、改為每年止運輸一次、以示限制云、

法科開除五生

京大法科、昨日牌示、將久不到校學生劉愈、孔慶咸等五名開除學籍、

十月份薪水

昨日均經領到款項

某方消息、各部院十月份未發薪水、財部已於前晚開發支票、昨日各機關大都領到款項、今日當可一律補齊云、

奢侈稅

政府將大讓步

某方消息、自張學良韓麟春來電、對京兆徵收奢侈稅、有所論列、政府方面為體恤商民起見、確有大讓步之意、聞結果將真正奢侈稅為範圍、此外則一律豁免、日內定有相當表示、

北京閣議

政治新聞社云、昨(八)日閣議、各部總長到齊、十一時開議、十二時即散、議決例案公布如左、

一、內務財政農商三部蒙藏院呈會核吉林省長呈報吉省勘放農荒、籌設縣治一案、擬請照准、議決照辦、

一、審計院呈請長審計官單鎮等、懇請辭職、擬請照准、議決照辦、

顧理治不願再候補

華盛頓六日電稱、顧理治在日本之共和黨全國委員會、言明對於次屆大總統之選舉、無候補之意、

各國協議撤退華北外兵

現尚無結果

東交民巷消息、辛丑和約各國對於撤退華北外兵問題、日前曾迭有非正式會議、據聞義法兩國對撤兵一事、贊成甚力、英美日本則尚取冷靜態度、日前非正式會議席上有某使發表意見、謂按之辛丑和約、外人對保守京津一帶、僅以自衛為目的、并規定外兵之總數為五千餘人、現在各國在華北之外兵、已達一萬二千餘人以上、若再不撤退、恐挑引中國之惡感等語、當時因意見不同、故對此尚無結果、大約仍須經過適當之時期、始能實現云云、

禮制館訂嘉服式

分大特簡薦委常六座

中國吉凶軍賓四服制、業經制定、而嘉服尚付缺如、故連日禮制館方面、迭為討論、內容對凶服仍主張用蔴衣、其餘無更動、惟嘉服則仿照軍服式、分大特簡薦委常六種、以口之金迹為標準、如委為三道、薦為五道、簡為七道、特為九道、大則十二道、所謂大者、即元首服也、嘉禮服主任陳任中、已將式樣擬妥、日內即可提出大會討論云、

北京命令

魏國銓柳天驥均給予三等文虎章、此令

審計院院長羅文幹呈第三廳廳長審計官單鎮因病懇請辭職、單鎮准免此職、此令

審計院院長羅文幹呈書記官長楊晉協審官張健懇請辭職、均照准、此令

平政院院長胡維德呈請任命左樹璜為書記官應照准此令

滬電車又停駛

被擊韓人命將不保

本報上海八日下午十一時電、上海電車、近來開車者多係韓人、日前有一韓人被煽惑者鎗擊、恐有性命之虞、因是今晨電車停駛云、

天津 英界 中街

英商 福利公司

電話 南局 三三六號

啟者 敝公司現由歐美各國運到大宗小孩玩具各種小孩自行車四輪車等各種聖誕節應備禮品裝璜精美物質 堅固實所罕見聖誕節用之餽贈親友甚為美觀請諸君速臨參觀以便選購為盼 福利公司啟

天津 天寶金店

日租界大馬路

金銀首飾成色十足
器皿禮品式樣新奇
珠寶鑽石貨眞價廉
洋鑲工藝美術精細
貨價不合退換隨[illegible]

電話總局 五七四 二九九一號

主顧注意

眞誠廉價 犧牲薄利

天豐綢緞莊

加闊絨紂緞　物華葛　三閃綺霞緞　玻璃緞　廣莊綢　杭線春　華南絲葛　毛葛

[illegible]

一律實價

其餘花式繁多不及細載
住天津法界梨棧大街南
電話南局三一二六號

利豐綢緞莊

冬季酧謝主顧大廉價贈送三禮拜 十一月初一起

陳列千百種冬令要品　價目廉宜出大衆意料
既贈十足通用代價劵　再送精緻實用美術品

杭總廠自織鐵木線春。華絲呢。承銷蘇杭八大名廠各種綢緞。以及最近新出品。綺。絹。綾。等各種女衣料。特聘南方技師。專做時式。斗蓬。購買綢緞綽料。發行精美禮劵。如蒙賜顧。無任歡迎。

● 門市部開設天津法界綠牌電車道中 ●

天津物華樓金店

本店發兌加煉十足條錠葉金赤金紋銀時樣首飾文明禮品珠寶鑽石中西器皿貨高一等價眞克己務請惠顧諸君認明天官爲記庶不致悞

總店 日界旭街新明戲院對面
分店 估衣街歸賈胡同口路南

電話 總店 營業部 五百二十九號　帳房 二千五百二十一號
分店 營業部 三千三百二十八號

▲律師金殿選代表盧陽公所暨丁公祠聲明產權

本律師受盧陽公所暨丁公祠委託代理該祠所關於財產上一切訴訟行爲查該祠所落成迄今四十餘年所有房地權源正當收益處分已數十年向無異議非但持有印契可憑且有官廳案卷可稽去冬突有某君報告官產處指該祠所地畝爲河營官產經官產處調驗縣署契卷證明事屬荒唐特覆印函知會祠所仍舊執業迺某君又變更其詞指爲水月菴官坑既無水月菴契據又鮮相當印證徒託空言爭執休該祠所特委本律師向主管官廳依法訴述以求適當之解決倘財產所有權之轉移須經法定手續該地非得原有權處分人之處分不生效力特爲聲明 事務所法界仁和里十一號電話南局二二九一號

▲對晃鳴謝

頃承山東正任鄒平道周敬甫道尹來書以對晃生日助賑洋一千元護代鄉邦灾民九頓首以謝再此款已撥助東阿縣灾賑五百元特此聲明 丁卯十一月三日

▲聯記煤棧火爐煤到了

敝棧歷年運售柳江大砟火力既旺又能耐久極合冬季火爐煤之用價値公道故極爲顧主所歡迎本年因車運困難海河水淺輪船又不能進口故缺貨甚久現在天氣寒冷市面有煤荒之慮本棧爲接濟市面起見特設法由塘沽駁運現已運到前項大炸一批廉價出售凡我顧主務請光臨到貨無多並請從速本棧謹白 本棧事務所設日租界秋山街西頭甯靜里三號 電話總局二九九七

謙盛祥

日界旭街 冬季全部大廉價 十一月初一起 三星期

大綸

日界旭街 冬季全部大減價 十一月初一日起 三星期

老九章

日界旭街 冬季全部大放盤 十一月初一起 二十一天

延嗣醫院

本院敦聘內外產科[illegible]女醫士萬晏涵主任 婦科各症
專科淋病 由本院院長自任即前次發明神效卓著曾經內務部化驗褒商部優狀商標局註册名馳遐邇之淋濁洗藥液及清血掃毒 症每有久年不愈爲累終身之虞特設
梅毒 大醫士屯滙論新老淋症至多不得過一星期包可除根以及生殖器各病花柳病症無不應手奏效倘望患者諸君速來診治免致連綿痛苦爲幸
時間 上午八時至十二時下午二時至六時出診不計時間
院址 日界郵便局對過福島街中原公司後身 電話總局一五四九
掛號處謹啓（甲九六·九·四）

齋藤辭朝鮮總督山梨繼任

日人各方反對空氣極濃厚 政府黨之政友會極力贊成

東方社東京七日電 齋藤朝鮮總督七日午後一時五十分、在首相官邸、會見田中首相、正式提出辭表、田中首相關於齋藤總督辭退後之優、遇有爲之奏請伯爵之意、本日與一木宮相會見 俾已有所懇談、山梨大將繼任鮮督說、各方面反對聲浪甚高、聞大將本人、鑑於四周之空氣、如果以繼任見尙、亦必出於辭退一途、但政友會之一部、則贊成山梨大將之繼任、關於朝鮮總督之後任、雖有種種臆說、結局由田中首相奏請任命山梨大將、聞兩三日中、可舉行親任式、又政務總監、已內定爲川村竹治、

七萬里航空線

法國之偉大計畫

法國電、法國造紙實業各工廠、近忽有恐慌現像發生云、[illegible]國剛擬由巴黎通河內安討一道航空線、計線長七萬生、試驗進行、據云、此項飛機能負重十萬斤、約有九百馬力、其飛行度數、須用四晝夜時間、聞此線與中日以及南洋州各方均有關係、不日即可開幕云、

魯省請頒外領勛章

并有海軍司令官

北京特約通訊、濟南各國領事、山東當局、前特電中央、請給勳章、業由中央明令頒給、張宗昌林憲祖又以青島煙台所駐領事及海軍司令官未便使其向隅、昨又有電到京、請一律頒給勳章、原電如下、北京國務院潘總理外交長王總長勛鑒、各國駐濟南各領事業蒙大元帥頒給勳章、青島煙台所駐領事及海軍司令官等、似應一律頒給、以敦睦誼、查有駐青日本總領事矢田部保吉、德國總領事師謀二員、擬請給二等嘉禾章、駐煙英國領事施彌德、日本領事森岡正平二員、擬請給予三等寶光嘉禾章、駐青英國領事經德瑞美國領事道爾清駐煙美國領事步戈登青島美國遠東艦隊潛水艇部司令馬可德及賈利波等五員、擬請給予三等嘉禾章、駐青日本司法領事中川兼雄日本副領事川南省一美國副領事紐伯爾駐烟哪威兼和蘭國領事嘉弼鄰瑞典兼比國領事愛克夫青島美國遠東艦隊潛水艇卅艦艦長克布及馬可慕第四十號潛水艇艇長毛禮肅等八員、擬請給予四等嘉禾章、敬請轉呈大元帥俯准、明令發表、專電奉達、即希察核施行、並盼示復、張宗昌林憲祖印、

龍雲電約胡張下野以謝滇民

防止川黔兩軍入境

雲南特約通訊云、雲南自六一四以迅、龍胡張三最高將領、一旦因意見分歧、內訌頓起、半歲之中、軍隊則轉戰不息、股匪則趁勢搶切、全滇一百餘萬、頓時則黑雲森森、暗無天日、最近則川黔兩軍、又復揮兵再進、滇人死亡無日、龍志舟軍長、慘不忍覩、昨特電約胡張同時下野、軍政迅諸滇人、以謝千七百萬被難民衆、惟聞胡張對此、尚無切實表示、是滇局至此、仍未可樂觀也、茲由友人處覓得龍致胡張電、特爲照錄如次、省城分送省政府馬王田熊丁各委員各團體各機關各部隊各報館均鑒、頃致胡子嘉張伯群一電、文曰、曲靖探送胡子嘉張伯群暨各師旅團長同鑒、前以吾輩鬩墻之爭、致遺客軍壓境之侮、引狼入室、或出一念之差、亡羊補牢、猶幸爲時未晚、已誤不堪再誤、繫鈴還望解鈴、旋曾屢佈腹心、冀相覺悟、接子嘉函電及所向各界宣言、均謂乞援鄰省、實爲解救曲圍、但求曲圍朝解、即令黔軍夕退、並以人格担保、而伯群支電、亦認負責退出黔軍、對於六一四之舉、尤深表悔憾、誓本改革初志、貫徹二六主張、當由蘊山在曲與伯群面訂盟約、既經雙方將領、簽名蓋章、復有各界代表在塲作證、我軍即於十月九日、依約解圍撤兵回省、以爲信誓昭然、外侮可期止息矣、乃我軍踐約倍讓、兩弟竟食言而肥、非特不退黔軍、更招川匪續至、近復移至曲靖、不知意究何居、若以雲在滇一日、則兩弟一日不能甘心耶、雲自樂於犧牲一切、以滿兩弟之欲、但兩弟在滇一日、而民衆仍一日不能安枕、願兩弟亦犧牲一切、以減全滇民衆痛甚、蓋今日全局洶洶、祇爲吾三人之故、已覺愧對梓桑、倘再兵連禍結、必陷全滇於萬刦不復之地、雲固不欲[illegible]思返、不必爲此罪人也、即以今日實力論、雲部實倍於兩弟、且皆精銳、得民衆擁情、而雲猶不欲擁以自重、兩弟實力及民心向背如何、高明當自知之、似亦無所用留戀、今謹以最懇摯之意、奉約兩弟、聯銜通電解職、以謝全滇、並酌定日期、同時携手出遊、思過海濱、藉圖自贖、所有滇事、一切悉聽民衆公意處理、吾輩負咎之身、自可無事置喙也、癥結所在、一言而解、如承贊可、幸速裁復、即由兩弟主稿見示、並請決定離滇日期、以便偕行、是所至盼、龍雲支印、

杜羅質基末路

特著作收入爲生活費

電通社哈爾濱七日電、據莫斯科確訊、前被中央委員會除名之反政府派領袖杜羅質基、現備受俄政府冷遇、不再給予住宅、其新聞原稿費一千盧布及利權委員長薪俸二百二十盧布、均已停止支付、刻僅特著作物收入爲生、

保護僑民辦法

各部院訂有六項

[illegible]方消息、軍政府係六月十八日成立、八月十六日曾下一令保護僑民、僑務局及各關係部院遵令、會同訂有保護僑民辦法六項、幷經張作霖指令核准、

沈瑞麟宴外賓

市政公所督辦沈瑞麟、昨日午後一時在傳心殿宴請各國公使、並約全體閣員作陪、觴籌交錯、賓主盡歡、至三時始散云、

馬克謨昨到外部

討論無線電問題

美使馬克謨、於本月四日回京、因征塵勞頓、稍爲休息、至昨（八日）日下午四時、始偕同參贊某到外部與王外長會見、敘談甚久、聞關於中日美無線電問題、美使確誠懇表示、至滿[illegible]

中國墾業銀行廣告

本行呈奉財政部立案專營銀行一切業務並奉政府特許發行兌換券計分一元五元十元三種十足現金準備凡持有本行兌換券者得在本行營業時間內及下列兌處兌換現洋特此通告

代兌處 宮北肇華銀號 針市街天瑞銀號

營業時間 上午十時至十二時 下午一時至四時

行址法租界六號路電話南局二九一六或七九五

中華滙業銀行

銀元五百萬元金圓五百萬元公積金及滾存金圓三百二十萬八千餘元

財政部立案農商部批准專營國內外滙兌並辦理存欵放欵押滙以及銀行一切業務並有發行鈔票權之總行設在北京

分行設在上海北京天津 其他地方 國內 漢口 濟南 青島 九江 福州 廈門 哈爾濱 汕頭 廣州 香港 長春 奉天 大連 安東縣 國外 東京 橫濱 大阪 神戶 京都 長崎 名古屋 下關 朝鮮 函館 小樽 臺北 京城 門司 紐約 孟買 倫敦 新加坡 並歐洲澳洲各大埠 均可通滙特此廣告

天津行址 英租界中街九號 電話 三二五二五 三二五一四 三二六一六 三二六九三 三二四八四 三二七一一 電報掛號 華文 零五六五 英文 KNABEX, TIENTSIN.

香港國民商業儲蓄銀行天津行

營業種類

定期存欵 來往存款 儲蓄零款 特別附款 代理收款 抵押放款 各埠匯款 兌換現款

本行資本伍百萬元總行在香港設立上海廣州漢口香山九龍灣仔均有分行交收敏捷利息克己

天津分行在法界廿六號路 電話南局一七三七 一四六四

香港 澳門 廣州 香山等處 匯兌尤為敏捷相宜

上海銀行

存欵 活期 定期 各種儲蓄

放欵 活期 定期 押匯 押欵

匯兌 國內外各大都會均可通匯

往來透支

本銀行開辦以來十有三載所營業務專以應合社會需要為目的故對於一切手續務求靈敏利息匯水均極克己如蒙賜顧曷勝歡迎

（旅行支票） 攜帶安全 支用便利

（禮劵儲金） 往來應酬 無上妙品

行址法租界八號路一百號 電話南局二一四 二二四六八 電報掛號 中文零七九四 英文 Comsavbank

旅行諸君請注意

◎中國旅行社之特色◎

㈠特備汽車代客搬運行李

㈡塘沽常駐辦事員接送旅客

㈢天津塘沽間火車均有招待員接送

地址法界八號路一百號 電話南局九八零

浙江興業銀行營業廣告

天津銀行公會會員銀行

各種存欵 定期 特別定期 往來 特別往來 儲蓄 通知

匯兌 國內外均可通匯並與上海杭州漢口天津北京奉天哈爾濱鄭州石家莊各地備有活支匯票便利客取

各種放欵 抵押 押匯 貼現

信託保管 露封保管 保管箱利用

天津分行（行址） 法租界二十一號路二十六號路轉角

（營業時間） 自上午十時起至下午四時止星期六下午及星期日休息

（電報掛號） 二一八四

（電話南局） 一五二九號 一三四六號 五十一號 二八四六號

內部分機 第一號經理室 第二號會計室 第三號營業室 第四號公用機 第五號保管庫 第六號二層樓 第七號三層樓 第八號儲蓄處 第九號營業室 第十號文牘室 第十一號問事處

（儲蓄分處） 天津南開中學校內 （電話） 總局一九二四號

（貨棧） 天津特別三區意俄租界交界路

BISQUIT DUBOUCHE & CO.
Cognac
Five Stars Brandy
Guaranteed 20 Years Old

環球馳名

老牌五星白蘭地酒

此老牌五星白蘭地酒以純淨葡萄汁釀製且存放二十年之久故酒味香醇常飲此酒確能得提神補血之效而價值又廉誠補身及宴客最佳之美酒也 請諸君嘗試是幸 各食物店均有代售

法商比士桂果納克公司啓

▲辯護士大律師 唐寶鍔 華洋法律事務所

大木寓 北京宣內鉛鑼胡同一八 電東八八六九 天津日租界旭街十九 電總四八八九

唐寓 北京宣內絨線胡同七七 電南三八八〇 天津河北四經路南頭四五 電總一七七九

英商永明人壽保險公司廣告

啓者本公司發行之壽險單向以滿期時分派花紅或每五年分派一次現今發行之單改為每一週年即分派一次而且所分之數遞年增加殊於保戶一方面有莫大之利益諸君有意壽險而未悉詳章者請惠臨敝行當面接洽可也 英租界中街一八七號門牌電話南局一三一零

經理華隆洋行啓

工商銀行天津分行收束通告

本行天津分行停止收受存欵前已函達在案茲定於陽歷十二月內結束凡存欵尚未提盡者請於十一月內提取欠欵亦儘十二月內還清如至十二月三十一日存欵尚有未提盡者即歸入敝滬行存欵賬內辦理除分函外特此通告

天津行址 英租界廣東路十二號

上海行址 北京路四川路口

工商銀行總行謹啓

永康臘味莊營業廣告

本號向來精製各種廣東燒鹵臘味價廉物美並特備雅座以備小酌 添設客座房間地方精潔宴會極宜並加聘粵省有名廚師妙製各項食品包辦酒席四時細點各式麵食魚生肉粥原盅燉雞鴨粥始創原盅各式菜飯一概俱全至廣法燒烤如掛爐燒鴨送禮金豬尤稱首屆一指務祈各界諸君惠臨一試無任歡迎之至 總經理

廣東永康堂最廉價之小孩保險品（肥兒培元消積散）一概批發 零整發售

天津法界三號路卅一號牌門 電話南局三千一百四十九號

永康廣東飯館謹啓

請飲金瓶啤酒

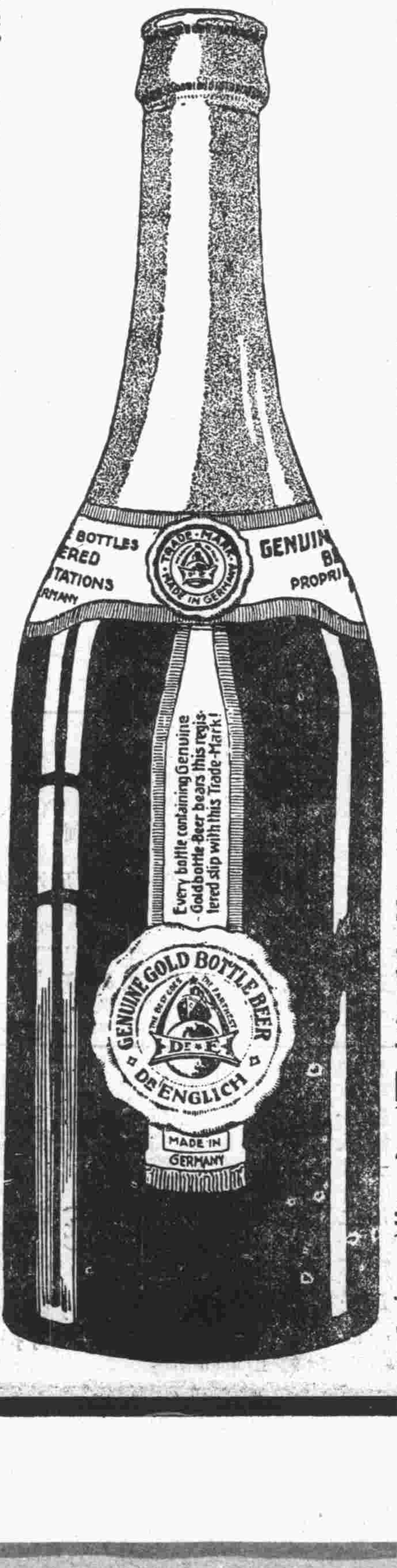

金瓶啤酒乃全球最佳之啤酒質料純潔氣味甘美且能經久而無沉澱濾之患誠啤酒中最良者

英租界領事道 德隆洋行啓

壹圓以上藥品均帶 特許實用 新式沏藥器 （將藥裝入此器 開水沏閤服飲） 奉贈。

命之母

靈驗仙方婦科聖藥

凡婦女罹患子宮病時、經血不調。陰虧乾癆。身體衰弱。面容憔瘁。子嗣無望。寂莫度日。然一經服用命之母聖藥。即能調經補血。化鬱散瘀。根除病源。壯身益體。心神爽快。夫婦和好。舉家歡樂。眞乃無窮幸福也。

主治各症

肝氣血虧、頭痛目眩、神經衰弱、四肢無力、經血不調、先後失期、行經腹痛、血色不正、赤白帶下、子宮瘀痛、不孕難產、胎前產後、尿意頻來、便閉心跳、腰酸腿脹、夜不安眠、

藥價 一圓 二圓 三圓 五圓 十圓 二十圓

如欲直接函購、請將藥價滙來、通知敝藥房、當即郵寄上、不致有誤、

總發售處 日本東京市京橋區新榮町四之一 命之母本舖 笹岡省三謹啓

天津總批發處北馬路 上池館大藥房

中文詳譯婦人病治療法書函索即寄不取分文

估衣街

華竹

精製

男大衣……女斗蓬

◎裁做得法 ◎手工精細

◎定價從廉 ◎請速臨選

法租界 大增里

光明電影

今天日夜開演

五彩 華麗 假王子 滑稽 趣劇

▲此片佈景有五彩顏色、孟地卡洛爲世界聞名之大賭窟、其地山川明秀、如世外桃源、世界旅行家、未有不到其地者、此片在該處實地攝製、所採風景、皆染彩色、尤以衣裝賽美會開幕、估片千尺、純係五彩、美女如雲、極五光十色之妙、洋洋乎大觀也、▲此片劇形有絕妙趣事、此片情節、以滑稽爲主、中有弄假成眞之王子、有充當侍役之公爵、有肥婦之賣弄風情、少女之初入情場、形形色色、妙趣環生、令人觀之、笑口常開、

價目 樓下前排二毛 中排三毛 後排四毛 樓上六毛 注意日夜同價 俱收大洋

日租界 宮島街

皇宮電影

今天日夜開演

滑稽大家 巴斯祁登 最近主演

滑稽 驚險 牛魔王 偉麗 傑作

巴斯祁登與、買波林一及一陸克、稱滑稽之三傑、凡觀過其主演之「福爾摩斯」「大捉新郎」「無戰拳王」者、無不笑口常開、認爲滿意、夫野牛不易馴者也、今有野牛數千頭、狂竄入紐約街市、行人爲之詳易、車馬爲之梗塞、警察爲之束手、居戶爲之騷然、而「巴斯祁登」能以滑稽手段、玩數千野牛於掌上•進退疾徐•無不如意•稱之日牛魔王誰日不宜•

價目 ●日場 樓下前排二角 後排三毛 樓上五毛 ●夜場 樓下前排二毛 後排四毛 樓上六毛 日夜俱收大洋

英租界 小營門

平安電影

今晚開演

國家政府特別輔助 全體海軍加入攝製 首次來津 英國出版

俠義將軍

▲本片情景宏偉熱鬧之斑

▲艦隊大操懸旗鳴炮 ▲國慶盛典結彩張燈 ▲小月旦佳人誨英雄 ▲大賽船部卒奪錦標 ▲妙舞方酣邊城報警 ▲鴛盟初訂壯士請纓 ▲魚雷艇逞威徵異國 ▲陸戰隊冒死破重圍 ▲總攻擊砲轟無線電 ▲大失敗彈炸火藥箱 ▲扮土人突圍報警信 ▲發暗號飛電調救兵 ▲密佈天空飛機成陣 ▲亂拋炸彈敵卒喪魂 ▲讓奇勳君子成人美 ▲慶奏凱將軍沐御恩

夜場 樓下前排[illegible]角 後排一元 樓上一元五角

每逢星期六星期日三點一刻加演日場 成人一元 前排五毛 小孩二毛

每逢星期五下午六點半加演特別場 價目與日場同

明星大戲院

今天只演早場

大明星約翰吉爾伯等合演

（荒野救美記）

狐狸公司 冒險 俠義 奇情 最新 佳片

本片一個擊的在阿拉伯縱流落美國少年、拯救一個美人、可謂是天外飛來的奇緣、誰知這個拯救美人的少年、正是那美人殺夫的仇人、均謂是意想不到的遇合、像這樣的深仇宿恨照理不會有好結果的、但是結果宿恨全消、英雄美人得諧好夢、像這樣曲折的劇情、諸看君了這片子之後自然就會明白了、

（注意一）今天晚場青年會假座本院演義務戲 （注意二）星期日學生早場演 血淚碑

▲啓新洋灰股份有限公司

擴充股換發新股票廣告

本公司擴充股股票截至本年已屆換發新股票之期此項新股票現已備妥定於陽歷十二月十二日開始換票每日上午十時至十二時下午二時至五時請持有擴充股股票諸君屆時前來天津法租界本公司携帶舊票換領新票爲荷

博愛醫院

日界宮島街角張園傍

日本醫科大學畢業

內科醫長 醫學士 張玉鵬

外科醫長 醫學士 駱友松

電話總局一六七三號

病室 設備完全 隨時入院

門診 自上午九點至下午六點

出診 不限早晚 隨請就到

精華眼鏡公司

精華

我國人之對於購眼鏡大都無選擇能力故戴眼鏡而不合光度的十有七八戴鏡諸君覺光度不合從速駕臨試驗目光敝公司開幕伊始欲得社會上信用故對於配驗目光不取驗費（大）

驗光主任執有美國畢業文憑 定價低廉 謂如不信一試方知

●法界新新電影院傍●

▲王廷同 ▲李景光 受任時玉亭法律顧問

景光等茲受西門裏魁發順經理時玉亭先生聘爲常年法律顧問如有侵害時君本人及其家屬身體自由財產或毀其名譽者職責所在均應依法保障此佈

事務所 法租界泰康商場旁 電話南局一七五號

直魯討赤戰役

既成善舉 撫卹獎券 又可發財

頭獎 陸萬元

額設六萬張每張現洋六元分條六角

頭獎有末一字末二字獎二三四五獎有末二字獎頭獎至八獎均有上下附獎頭獎至五獎又有傍獎總共中獎五千九百七十二張

十二月二十五日 在濟南商埠公園 開獎

總局在濟南商埠二大馬路緯九路天津經售處天界梨棧萬決源順興號寶慶源廣源泰寶成號德號號如欲分銷請移玉至繹售處接洽簡章函索即寄

▲天津戒嚴司令部啓事

逕啟者查津埠地居繁華之區中外人類至爲複雜當此戒嚴時期所有通行証及通行旗久用易滋流弊亟應另行規定以資識別而便防查現已將本埠通行證及通行旗規定妥協望貴各機關即日派員持具印領及原發旗證來部換領以備應用自登報之日起統限三日內換完所有前發之通行證及通行旗均作廢嗣後如查有仍用前發之各款證旗等即爲扣留不准通行爲此登報聲明統希查照是荷天津戒嚴司令部啟

祝由科

治病不用管當面見效無論內外各病祇憑紅黑筆雙藥一盡立愈貧不取資富者祇收香資一元三角外請另章現寓大胡同中間金橋旅館早八點至十二點候診午後出門

（法租界） 新新大戲院 （法租界）

慷慨激昂哀感頑艷千古不朽之偉片

黨人魂

西席地密爾導演

悲忿激昂看來滿腔熱血應沸騰、慷慨豪雄演出全部精神當色變、朝代興亡、攙殘幾許多情兒女、沙場勝敗、成就多少救國英雄、是幾斗熱血、灌溉如許腥紅鮮花、仗多大膽識、敢做這般雄圖偉業、

星期早場特別開演 時髦夫人 下期開演 女兒國

星期日早晚及星期一二兩晚電影完後加聘中國魔術大家韓秉謙高徒韓慶譽君登台

演奏大魔術戲法

票價每位只加兩角

▲開平礦務有限公司通告

爲發給結至一九二七年六月三十日止之最後股息事查本公司宣佈本年之最後股息每股交白令之十免交所得稅凡持有不記名股票及倫敦寄來記名股票之息單呈請驗不記名股票之第三十一號息票及記名股票之息單於左開上海或天津各銀行以憑付息 匯豐銀行 華北銀行 麥加利銀行

此次所發之息欵須按取息日之匯兌價格核算或取洋元或取銀兩悉聽股東之便

開灤礦務總局總理楊嘉立啟

▲對鳧啓事

竊維天災人患大難未平梓里旱荒流離失所本年十一月十九日爲對鳧八十一歲懸弧之辰藹目時艱何心觴祝居時不演劇不宴賓不收禮節省席筵費用充致鄉賑款所有親友送屏幅聯幛水禮等件概行謝絕如或情不可卻改送三五元之賑款化無用爲有用即當樂以蘇涸轍對鳧是日在津寓閉關懺悔習靜止觀仗佛威靈冀挽浩劫無論親疎皆不接見敬告鄉邦舊雨都下知交幸勿高軒過我往返徒勞區區下忱諸希垂鑒附述懷五截句並求斧政

地干戈萬骨枯八句過後又懸弧願將福壽南山字換作流民鄭俠圖

天災人禍日相尋果報循還是夙因祇有仁慈能救劫且移杯水活枯鱗

荏苒光陰又增歲無功無德愧虛生空勞親友頻稱祝此事衡量太不情

心佛空明如止水塵勞一念便生波閉關別覓阿伽欒寘境寂光靖乘魔

坐擁書城原夙好皈依淨土樂餘年迴不入超三界咫尺西方別有天」

丁卯十一月八一老人對鳧居士謹啟

▲待聘

茲有外國女士欲教授英文法文德文俄文有志者請於每日兩點至六點至英法交界馬路一八一號面洽或投函亦可

本埠新聞

督察處捕獲票匪徐寶山

在南市華樓戒煙窑破獲

共計捕去著名票匪四名

魯省著名票匪徐寶山、前曾充邊防軍第二師馬良部下士兵、憶客歲在濟南府迤南任山口地方、路劫行人、一次得五六十元、並於今年四月間、屢在山東東平州大呂家莊、小呂家莊結夥持械擄架肉票多次、計得洋約四千餘元●現因中病微重●故於日前由東平州來津醫治、匿居法界福立里八十六號、於七日晚九點鐘邀同夥匪李龍章、董幼軒、董龍國等、赴南市華樓三層樓上、五十四號戒烟社、吸食鴉片烟、正在對面酣吸之際、被軍警督察處副官長李星南、密探長崔子英探悉、當即帶同衆幹探等、協同督察第三大隊長王景德、赶赴華樓當場將票匪徐寶山、（年二十七歲東平縣人）捕獲、連同夥匪李龍章、（年三十二歲永平縣人）董幼軒、（年二十八歲青縣人）、董龍國、（年二十六歲唐山人）、等共四名、一併解往軍警督察處訊辦云、（苑）

督戰隊擴充

前敵總法處督戰總隊隊長申得勝因所部督戰士兵係屬一團編制、分三大隊九小隊即營連之編法唯每班現僅有兵額十二人較正式軍隊尚少二人、不甚相合、刻奉當局令行補充足額以厚軍實而資督戰云、（水）

直隸省銀行鈔票停兌以後

一部分人照舊行使

近日以來、因省鈔尚無辦法、各商號均拒絕不收、然各軍警所發薪餉、均係省鈔、又不得不行使、因此發生糾葛者頗多、茲將昨日調查所得、彙誌於下、（一）昨日上午九點、機子胡同東口合和肉舖、有警察廳庶務處鎗械員劉振標、用省鈔買肉、發生糾葛、當經崗警陳友朋、將兩造一併帶區訊辦、（二）昨日下午一點五十分、東華馨鞋舖、有軍人景德路、用省鈔買鞋、該號不收、因此互相爭吵、嗣經崗警丁壽延、將該號同事王占榮及軍人、一併帶區訊辦（三）昨日上午十一點五十五分、崇仁宮前物華鑫鞋莊、有保安七隊警察王振義、用省鈔買鞋、發生糾葛、崗警孟守信無法了解、遂將兩造一併帶區訊辦、（四）昨日下午三點、大胡同裕興成帽舖、有保安第十三隊警察李文芳杜某二人、用省鈔購買物品、該號拒絕不收、因此發生爭執、嗣經東五區崗警劉寶珍、將兩造一併帶區訊辦云、（北）

魯張飭軍改佩黑白臂章

陸軍第二七方面聯合軍團總司令張宗昌、查各軍現佩之黃布三星臂章、業經令飭改換新規定黑白二色之臂章、各軍先後改佩在案、惟此項新式臂章、須一律於白布上、加蓋各該主管官印信、並橫寫機關及各本人階級姓名、以資考查、其隨節之七十一師杜師、七十二師郭師、第十六旅張旅、衛隊旅任旅、義威軍第一團鍾團、俄騎兵衛隊營、手提機關槍隊及總部各處課人員、須於黑白臂章上、加釘斜方式黃布之標識、蓋義威二字、其餘各軍僅佩黑白二色臂章、並無斜方式黃布之標識及義威字樣、以昭識別、昨經魯張飭由副官處、一併分電各軍一體查照云、（苑）

鎮威軍維持軍紀

督署接鎮威三四方面聯合軍來司令部函稱、略謂該軍團在津東來往者、頗爲複雜、該部刻派憲兵一員、兵十名、駐在津站、維持軍紀、昨督署、特訓令警廳、警廳亦有訓令致各區署云、（春）

褚玉璞委任模範團軍官

團營長各要職

直隸督辦兼省長褚玉璞、現因模範團第一期學兵、業已畢業、茲屆第二期亟應委任精幹軍官、俾資訓練、昨經褚氏委任顧良材爲直隸陸軍第二期模範團、第一團團長兼充第一團第一營營長、吳子珍爲第一團第二營營長、盧海峰爲第一團第三營營長、范子純爲直隸陸軍第二期模範團第二團團長、兼充第二團第一營營長、張延章爲第二團第二營營長、朱慶麟爲第二團第三營營長、劉樹城爲督署軍需課三等課員、柳和爲直隸陸軍軍官教育團三等軍需正、蘇偉兼充督署參謀處第二課課長、已頒發委任、並通知各軍事機關一體查照云（苑）

北三區破獲煙土犯

軍人兩名烟土五十兩

本埠北三區署於日前下午三時左右、忽有天津鎮守使署密探二人來、向署員訪聞協興里坐落何處、並聲明該里二號內、有販賣烟土軍人數名、請派警引領前往協捕、當經該署署員帶同警士及所來之密探一同前往、至協興里二號樓上、正有兩軍人一榻橫陳、噴雲吐霧、當即上前一併捕獲、並搜出鴉片五十兩、及烟具等件、一併解往鎮署處辦云、（秋）

常陰槐保護橋樑

近日來各事戰事、漸由緩和而趨於激烈、給養軍需固亟形其忙碌、而交通方面之鐵路橋樑及電線等均極加意保護、因黨軍便衣隊善能掩人不備予以破壞、故爲交通便利以利戎機起見、尤不能不於此端注意、津浦如黃河鐵橋及京奉之盧台灤州等處大橋均恐有匪徒潛入從事破壞、故特增派警備隊以防便衣隊之雜入云、（水）

謝玉田整頓軍紀

所部如有違法情事 准許隨時扭獲控告

本埠戒嚴司令兼鎮守使謝玉田前鎮守大名及移駐滄州時、對於所部軍紀、無不隨時整飭、故所至之地、率能買賣公平、秋毫無犯、近以津埠管轄南北、對於軍紀、更宜格外注意、特於前日佈告整頓、其佈告略謂本使早歲從戎、懸策軍符、平時兢兢自勵、惟愛民衛國職志、此次忝領兼寄、益懍冰淵、尤當奮發踔礫、冀達保境安民之初旨、而副元元喁望之至意、查本管所部各軍官士兵、概爲精練之師、紀律素嚴、對內既重軍紀風化、對外率能買賣公平、以故師行所至、秋毫無犯、現津埠管轄南北、列國觀瞻所繫、更宜格外注意、嚴加整頓、以保軍譽、除呈報並分行外、合亟佈告商民人等、一體週知、凡有本管官兵、如有搔擾、或不肖軍人冒充本軍名義、假借滋事、仰即隨時扭獲、來轅控告、倘無虛誣、定當依法嚴懲、決不寬貸、切切此佈云云、

捐務處發給票樣

天津工巡捐務處、爲防範流弊起見、所有各車捐票、每月更換一次、並於征收期前、將票樣發交各區署、嚴查偷漏、現又屆十二月份征收車捐之期、該處乃於昨日將各項車捐票樣、分發各區署、以便識別、籍查偷漏云、（北）

招募新憲兵

以高等小學畢業者爲合格

直隸憲兵司令蘇耀增氏因所部各隊、尚有缺額、亟須招募補充、當令由教務課佈告辦理、現該課仍按向例招募資格以高等小學卒業、或程度相當者、年須在十八歲至二十四歲之間、考取後教練三個月畢業之程度優者予以軍士次者補充憲兵每月除服裝書籍等項完全供給外、並予月餉八元六角云、（水）

商會請發通行證

天津總商會昨致戒嚴司令部函云、敬啟者、頃閱貴司令部通告、以前發通行證及通行旗、沿用已久、易滋流弊、業經規定新式旗證、囑即備具印領、並檢同原發旗證到部換領、等因、查敝會前領通行證二十一份、通行旗四面、相應備函奉繳、並附具印領一件、函達貴司令部、即希查照、並祈迅賜換發無任感禱云云、（北）

褚玉璞體恤嫠婦

捐助小米十九包

直隸被服廠廠長齊鳳山會辦楫貴軒等、以河東崇善東社、辦理恤嫠、頗著成績、惟當此時局不靖之秋、該社經費不免稍感困難、刻屆嚴冬、雪天冰地、一般嫠婦、困苦異常、待賑孔殷、乃向各方面勸募、以襄善舉、聞現蒙褚督辦捐助恤嫠高小米十九包、由該社妥爲散放、以維持各嫠婦之生活云

徐源泉來津辦公

整飭一切軍政事宜

直隸軍務幫辦兼第二路總指揮徐源泉氏、因近日戰事激烈、滄方防務、亦極重要、如德州滄州等處均須駐守軍隊、以防匪人及馮黨軍之便衣隊乘機擾亂、故徐幫辦除來津沿路視察外、並整飭一切軍政事宜刻駐於河東特二區曹家大樓幫辦公署、並函京奉路局撥給房屋辦公、日內仍須南下除向褚督辦報告外、並仍督所部進戰云（水）

草帽辮設立專局

天津草帽辮業雞蛋、及牛馬羊毛、向由商人包辦收稅、現因包辦者、欠繳正欵、致由財政廳改設專局、已委劉戒之爲正局長、郭錫瑞爲副局長、現正副局長、均已到差、並派員積極調查、以便征收云、（山）

部令限制漁戶捕魚

直隸省公署、昨准農工部咨、以漁戶捕魚、率多不加限制、儘量網維、且無論大小、概行搜捕、殊非保護蕃殖之道、故特擬定限制辦法三條、一、限制各漁戶、不得用密網、二、禁止用毒魚、三、保護魚苗、咨請查照、徵詢意見、如認爲可行、再咨由部中核議詳細辦法、通令漁戶照辦云、（西）

謝玉田訪各國領事

昨日並訪各國司令

天津鎮守使謝玉田、自到任以來、頗思整頓、期無負於職守、除嚴令整肅所部軍風紀外、又以身任津埠治安當局、對於駐津外人官憲方面、不能不有相當交涉、以資聯絡、故於前日帶同高級僚屬、歷訪駐津各國領事、又於昨日（八日）歷訪各國駐軍司令官、極蒙招待、歡談頗洽云、（西）

青年會賑濟兒童

並請黎紹芬演說

本埠基督教女青年會服務部、以隆冬已至、天氣甚寒、連日風雪、逼人尤甚、無衣無食之孩童、舉目皆是、而樂善好施之善士、亦無從着手、該部深憾及此、特發起賑濟兒童會、除已函知各會員、徵求棉衣米麪金錢等項、即日送交該會、並請各界善士援助義款、亦送交該會、如無暇時、可函知該會自取、又九號下午四點鐘該會假英租界三十六號路二十三號房朱宅、舉行演說會、敦請新由美國哥倫比亞大學卒業碩士黎紹芬女士演說、黎女士係黎總統大女公子、在美研究教育、學識兼優、定有偉論述也云云

財部准豁免大名欠賦

直隸省公署、以大名道各屬縣、本年收成歉薄、報災者十居六七、且兵事連綿、商民交困、如不酌予體恤、殊非愛民之道、故曾呈請北京當局准予豁免該道各縣欠賦、以蘇民困、昨奉電令、謂已批交財政部核辦、經該部核議結果、以爲應如所請、業經呈復到來、據此、合行令仰遵照、對於大名道屬欠賦、准予豁免云、（西）

相驗無名男屍

河東老車站貨廠內、有無名男屍、年約十餘歲倒斃、經地方馬金聲、呈報檢察廳請驗、經高檢官、帶同吏員、到場驗明、因病身死、當令地方馬金聲、領尸掩埋云、（山）

海河又發生撞船事

被撞者爲商輪福康號

中國商輪福康號、自上次撞傷璞威砲艦、經調停賠償損失後、即駛往日本、載運貨物、於日前來津、停泊於法租界碼頭、駛至海河轉灣處、不料昨晨（七日）乃被撞傷、一時失愼、竟與福康號相撞、緣有一拖曳汽船、附帶駁貨船、福康輪舵部、受損頗重、該兩隻、均隸屬於太古行所辦之拖曳汽船、亦受有微傷云（西）

大直沽孫宅搶案巡官被記過

通令各區署勒限嚴緝

月前大直沽孫連柯家、吉期夜間、被匪結夥持械行搶詳情、本社已報告在先、直隸省長以該管區內發生此案、居然贓賊一無破獲、特將該管巡官陳永貴記過一次、並指令警廳、轉令各區署、勒限嚴拏、在逃賊匪、其通令云、爲通令事、案奉省長指令本廳、呈報孫連柯家被劫、賊贓無獲、由內開呈單均悉、賊匪結夥持械行劫、贓賊一無破獲、防務殊屬廢弛、應准將該管巡官陳永貴記過一次、如限勒緝、仰速督飭該區警隊上緊偵緝、並通令各所署隊、一體協拿此案贓賊、務獲究辦、毋稍弛懈、切切此令、等因奉此、查此案前據該管區呈報、當經照章討過、限期勒緝、並通令協拿、分別呈報各案、茲奉前因、除分令外、合行令仰該署、上緊協拿此案贓賊、務獲解究、毋稍弛懈、切切此令（春）

塌房砸傷學徒

一名重傷　一名輕傷

本埠法界中英汽車行、於昨日（八日）七點五十分、不知何故、房屋塌落、立時轟聲震耳、灰塵滿天、適有學徒楊陳二人、年均十八歲、被砸在內、該處巡捕聞聲而至、當即鳴笛聚衆、經衆人竭力刨救多時、始行救出、陳某胸部受有重傷、楊某受有微傷、後經巡捕等、送往北洋醫院調治云、（福）

羊毛貨車失愼

本報特訊、河東老車站舊貨廠、有商益棧之裝羊毛火車四輛、在該處停駛、不知因何、於昨日（八日）七時餘鐘失愼、立即火焰沖天、幸經消防隊赶到、竭力撲救、至九點餘鐘、始行救滅、結果燒羊毛兩車云

汽車慘劇之糾紛

車係孫福祿梁五夥置　時玉亭並未參加合股

日前有長途汽車一輛、在良王莊與火車相撞、發生慘劇一節、已誌本報、茲聞該汽車、係孫福祿梁五二人夥置、並無時玉亭加股、惟孫梁置車時、曾借洋二百元、由時担保、現因汽車釀禍、被傷家屬屢向時處吵鬧、時以本人並無責任、已請某律師依法保障云　（福）

經濟新聞

▲金融▼

津埠洋厘再張

前期本埠洋厘行市、開價六錢九分三、呈谷極俏、昨日（八日）開盤仍持六九三、收盤驟然提漲、開出六錢九分三五、較前每萬張五兩云、

上海標金市場（八日）

	前場
開盤	三五〇、九
最高	三五 、一
最低	三四八、八
收盤	三四九、九

	後場
開盤	三五〇、一

倫敦銀塊（七日）

近期、二六、四分之三（縮四分之一）
遠期、二六、二分之一（縮四分之一）

紐約銀塊（七日）

五八、二分之一、（不變）

▲匯兌▼

上海對外匯市（八日）

▲午前匯豐掛牌

對日本、七二、八分之一、實行市、七一、二分之一、對英國、二先令、七便士、四分之一、實行市、二先令、七便士、十六分之九、

神戶對外匯市（八日）

對美賣價、午前、四五、十六分之十三、正午不變、午後不變、對美買價、午前、四五、八分之七、正午不變、午後不變、對英賣價、午前、一先令十便士、三十二分之十七　正午不變、午後不變、對英買價、午前、一先令、十便士、十六分之九、正午不變、午後不變、

▲棉紗▼

西河花市益弱（福）

前期西河花市、益見弱疲之勢、東洋商清喜行買二百包、價二十七兩八錢、尙持平象、不意西洋商繼起壓價、永豐行買德茂隆三百包、價二十七兩五錢、較前跌三錢之譜、廠規仍係八兩、恆源紗廠買二百包云、昨日（八日）東西洋商二十七兩五錢有大批開出、市面續有疲意、廠規二十八兩又不能站住、終下落四錢、華新紗廠買一百五十九包、價二十七兩六錢、

紗市生意零星

紗市現象、既沉悶、又停滯、極無振起之望、交易亦甚清冷、每日祇有零星少數之買賣耳、

進

三品棉絲市場（八日）

	前場開盤	前場收盤	後場開盤	後場收盤
十二月限	二三七、四〇	二三七、三〇	二三七、〇〇	二三七、〇〇
一月限	二四〇、四〇	二四〇、五〇	二四〇、八〇	二四〇、六〇
二月限	二四三、〇〇	二四三、三〇	二四二、七〇	二四三、二〇
三月限	二四五、九〇	二四五、六〇	二四五、五〇	二四五、七〇
四月限	二四七、四〇	二四七、二〇	二四七、四〇	二四七、四〇
五月限	二四八、六〇	二四八、七〇	二四八、九〇	二四八、八〇
六月限	二四九、五〇	二四九、二〇	二四九、一〇	二四九、四〇

進

大阪棉花市場（八日）

	前場開盤	後場收盤
十二月限	六五、二五	六五、三〇
一月限	六六、〇五	六六、〇五
二月限	六六、六〇	六六、八五
三月限	六七、〇〇	六六、九〇
四月限	六七、三五	六七、一五
五月限	六七、六〇	六七、四五
六月限	六七、六五	六七、六〇

紐約棉花市場

	（六日）	（七日）
現物	一九、八〇	一九、六五
一月	一九、二七	一九、一八
三月	一九、四九	一九、三七
五月	一九、六五	一九、五三
七月	一九、六六	一九、五三
十月	一九、二三	一九、一〇

上海紗市所期紗（八日）

	前場開盤	後場收盤
十二月限	無交易	無交易
一月限	一四四、三〇	無交易
二月限	一四五、六〇	一四五、五〇
三月限	一四六、六〇	一四六、六〇
四月限	無交易	一四七、五〇
五月限	一四七、八〇	一四八、二〇

進

尙有經濟輪船新聞轉載第八頁

▲瑣聞簡載▼

▲南二區便衣巡查李某、日昨攜持粉條一包、到西南城角趙家窰、起發成雜貨舖代爲銷售、該舖舖掌何廷起不能銷售、而李某云將屆年關、需款孔急、速行銷售等語、雙方旋起衝突、當經崗警代區、轉送南二區訊辦云、

▲西四區界內寶興里門牌八十八號、住戶賈發亭、於日前夜間被賊竊去票洋七十七元、當經該失主報由該區、呈請警察廳通緝云、

▲西關街茂源店旅客趙榮華、於日前雇洋車裝載行李衣服等件、前往饒陽縣、不料洋車夫將該物拐逃無蹤、該失主已在警察呈廳請查緝云、

▲球聲▼

新學與匯文足球賽

觀者秩序　隊員精神

喜勝厭敗、乃人之天性、凡有競爭戰勝者、喜氣洋洋、而失敗則垂頭喪氣、更有甚者、卽勝者用巧言譏誚、敗者則惡言相加、凡此種種、皆遠離運動之眞精神、夫雙方比賽、絕聯絡感情、而結果嘗相反、故津埠體育發展雖不少、但比賽之眞精神、至昨日觀夫匯文與新學兩校足球比賽、方算顯出、昨日午後四鐘、匯文與新學書院足球隊、在匯文球場作友誼比賽、公証人張笏君、於比賽之前、對雙方隊員略述運動之眞精神等語、故此次比賽、自始至終、竟毫無不規則之行動、雙方隊員可謂富有運動之眞精神、最可慶幸者、卽兩校助興同學、除鼓掌歡呼之外、極能維持秩序、自津埠有比賽以來、不可多得之好現象、結果爲三與二之比、勝利屬之匯文、

車站紀事

七日、董士恩、由津晉京、又丁士源、由京來津、

八日、龍慶霖、丁宏荃、蔡國器、均由津晉京、又段永彬、由京來津、

廣播無綫電

●今晚放送節目●

▲天津

各種西樂唱片	八點三十分
最新中西唱片	八點五十分
今日京津商情報告	九點十分
時刻報告	九點十四分
氣象預告	九點十六分
今日國內新聞	九點十七分
戈登堂西樂	九點二十五分
今日戲曲	九點四十五分

▲北京

北京中和戲院
慈瑞泉、姜妙香、梅蘭芳、諸如香、頭二本虹霓關、侯喜瑞、王鳳卿、戰長沙

天豐舞台
金少梅、孝女藏兒、雷喜福、托兆碰碑

▲京奉路局標售舊報底廣告

本局現存舊報底約六千餘斤招標出售定於陽歷十二月八日午前十時當衆開標有願買者先期到本局電務課看貨如承標購者將出資數目函投庶務課屆時到局參觀價最高者得標特此廣告

▲京漢鐵路管理局廣告 第一百七十三號

啟者本路北段客貨運輸前以軍事關係稍形停頓現交通漸次恢復所有來往客貨列車均已通至彰德恐未週知特此通告

律師唐寶鍔代表前志成銀號正副經理王文治蘇之澐聲明

志成銀號歇業所有外債俱爲股東責任賬簿由債權團交存商會王蘇二君經已辭退按照法例無代償義務現委本律師代理特定之法律行爲如有侵害二君身體財產名譽自由者依法負保護之責有敢朦混官廳誣陷牽累者應負責任特白

事務所　京宣內絨線胡同七七電南三八八〇　津河北四經路南四五電總一七七九

▲▲周梓卿啟事

啟者鄙人在天津開設寶馨祥號經理上海華達公司各種香煙及其他營業凡關於敝號無論對內對外之錢銀揭欠或蓋章作保等情須經鄙人親手簽字蓋章方爲有效否則概不負責特此登報聲明以免後論謹佈

再者敝號現已遷移在英界電燈房對過知此里門牌如親朋投函或駕臨接洽請至該處可也

▲▲緊要聲明

逕啟者鄙人曾在中國銀行存欵茲因取欵圖章遺失除向該行立案另改新章外特此登報聲明

李憲華啟

山西大砟

一大貨棧謹啓

敝號自運山西大砟現已到津貨高價宜零整批售如蒙惠顧請至敝號接洽是荷

義界河沿馬路東首　電話東局四一五號

山西大砟到津

山西建昌煤礦海外督銷處廣告

敬啟者敝處鑒於時候之需要大砟爲急需之品特設法運到本礦大砟發售京津石家莊保定一帶火力耐久早爲中外推許今又運到長城高末明砟一概批發自備汽車隨送運腳從廉住址特別三區新開二馬路北首電話東局四百六十五號廠設法國橋下京奉貨廠借用電話南局二五六〇

▲▲平房招租

英租界壽康里對過　壩子外尙友里隔壁　華蔭東里
南里　連法界地址適中　華蔭南里

新蓋平房數十所業已竣工自來水髒水溝一應俱全如欲租者請向該處管門人領看可也（中外）

華蔭里經租處啟

膠隨波美術照像公司啓

本館以美術學理攝照俏像處處逼眞
敝館備有特別器具可赴貴處拍照之
定能滿惠顧之雅意並備有特別快鏡專爲拍照幼童影像之用精巧絕倫至於放大俏像尤爲特色無論新舊相片皆能放大請移玉敝館一試便可洞悉無謬

開設天津英中街一七七號英工部局對過電話南局二八二號

熊牌鮮牛奶

▲歡迎▼　▲批發▼

使君身體康健

此種熊牌鮮牛奶乃全球最著名之瑞士國白愛氏煉乳廠之出品久已風行海內

此種鮮奶經各國醫士化驗決保其內無他種雜質混合如初生小兒飲之尤佳

性質純潔　養料富厚

本埠各洋酒店均有出售

總經理　天津有喊洋行　法租界海大道九十九號　電話南局第一一四七號

啟者敝局自十二月七日起將各種煤斤價目開列於後

家常塊煤每噸十元一角五
一號末煤每噸八元七角
二號末煤每噸八元
清水焦炭每噸二十元四角

以上各煤均由廠內交貨運腳一律外加

開灤礦務局北方售品處河東廠啟

天津增茂洋行擬於年終收市特將所存各貨特別減價出售如左

英國第一名廠（拉替俄）保險大鐵櫃　原價洋八百九十元今只售洋五百五十元

又（米而俄）保險大鐵櫃　原價六百五十元今只售洋三百五十元

美國銀錢出入目錄機　有抽屜四個今四部用專記各部出入之欵項且能自記日期號碼同時可發各部之出入收條歐美商店莫不用之原價洋二千二百元今只售洋一千五百元

英國自動機磅秤　可秤四分之一兩至廿磅之重量原價二百七十五元欲購者請惠臨商榷酌量減價可也

男女洋金練鑽石寶石戒指領帶針前胸垂物等均按半價出售

瑞士男女金銀優等卡字手錶堅固延年均按六扣出售

英國磁器大餐具茶具及玻璃杯等均按半價出售

法國頭等香賓酒及各種洋酒罐頭等均特別減價出售

時機不再　欲購從速

天津英租界中街一百九十五號　英國花園對過

神功大藥房　張伯麟醫院

批售　泰西藥品　醫科器械　衛生材料　化粧用品
承配　各大醫士方劑
自製　福坤藥片　十滴藥水　以及其他神效良藥

張伯麟院長　門診　下午一時至四時　出診　下午七時至九時

盛郁女醫士　專任接生

天津法租界綠牌電車路　電南局二九八四

▲▲日文日語夜學校招生

一宗旨　以造就日文日語適用人材爲宗旨　一班次　普通
速成兩班　一年限　普通班二年畢業速成班半年畢業　一時
二速成班　下午六時半至七時半普通班下午八時至九時　一
間　普通班每月二元速成班每月三元　一報名自陽歷十
學費　一日起至三十一日止報名時納註册費一元入學時作爲學費
一月開學　十七年一月六日　一校址　東馬路崇仁宮對過天
津私立第一小學校

匯兌 (十二月九日)(外商報告)

國外 (銀行賣出行情)

倫敦電匯	二•九•二五
倫敦匯票	二•九•六二五
法國電匯	一七•一〇
美國電匯	七•五
香港電匯	七四•七五
日本電匯	六八•三七五
上海電匯	〇六•四〇

(銀行買入行情)

倫敦四月期買出	二•一一
倫敦四月期買出	二•一一二五
法國四月期	〇〇〇〇
美國四月期買	七〇•五
美國四月期賣出	七一•〇〇
日本三十日期	六五•八七五
上海三日期	一〇七•一〇〇
上海十日期	一〇七•三〇〇
上海三十日期	一〇七•六〇〇

▲輪船出進口

夔州輪船	十一月十六日開往	香港廣東
新豐輪船	十一月十七日開往	烟台上海
新銘輪船	十一月十八日開往	烟台上海
奉天輪船	十一月十八日開往	烟台上海
捷陞輪船	十一月十九日開往	香港廣東
新昌輪船	十一月廿一日開往	烟台上海

市場一覽 (十二月八日)(信源溢報告)

五年公債大票	九扣
七年長期公債大票	六二二
九年金融公債大票	七四
十年六釐公債大票	五四
十年七釐公債大票	五五
十一年八釐公債	平
十四年八釐公債	七八
九六八釐公債	一五五
賑災七釐公債	三扣
特種鹽餘庫劵	小五扣
直隸四次公債	三扣
直隸省市政公債	二扣
直隸五次救礦擔保	六五
直隸五次公債	二扣
直隸興利公債	六五
津浦鐵路支付劵	六扣
京漢鐵路支付劵	六扣
京綏鐵路支付劵	四扣
十二年短期兌換劵	一五
十三年定期流通劵	一五

股票

中國銀行鈔票	三六
交通銀行股票	三四
鹽業銀行股票	一百二
金城銀行股票	一百一
啟新洋灰公司老股票	三五
啟新洋灰公司新股票	五十
開灤礦務局股票	三七
天津自來水股票	一〇八
北京大飯店債票	七十
久大精鹽股票	七十
中興煤礦股票	七五
中法實業信劵	一百一

金融

先令	二九二五
大條	二六七五
美匯	六七
拆息	三分
電匯	六七
洋元	六九三二五
老頭	六六八
申洋	七二八六二五
小洋	一〇八
銅幣	一三八五
奉票	一〇二五
老匯	二元一
保金	三四九九
足金	一三九五
赤金	一〇八
美金磅	一〇六二
英金磅	一〇五五
日金磅	二五
千元羌帖	三五
五百元羌帖	一五
零羌帖	三七四
銅元	

大阪公司開船廣告(日期按陽曆算)

▲法界中街一〇三號

事務處 南局一零三一 二三四•九二一

碼頭帳房南局一三零八

▲船票售出處

天津日界宮島街 中日運輸公司 電話局二七四三號

北京日本國際觀光局北京分局東局二二八三

天津觀光局電話南局二八八一

●各船各都有無線電之設備

注意凡帶〇(白圈)之船不搭客

△塘沽出帆

●開往門司、神戶、大阪

長江丸

所有客人於十二月十一日上午請到老站乘十一點半所開的特別快車到塘沽去罷並將重大的行李於九日日上午交英界大阪碼頭用駁船運往塘沽

●長安丸 十二月十三日到 十二月十六日開

●長城丸 十二月十八日到 十二月二十一日開

◎開往大連、上海、福州、基隆、高雄

●長沙丸 十二月十六日到 十二月十九日開

●福建丸 十二月二十七日到 十二月三十日開

▲開往橫濱

十小野丸 十二月十六日到 十二月十八日開

▲開往上海

△大沽出帆

▲晚香玻、沙市行

▲開往歐美各州南洋濠度、於神戶或大連、轉口請豪搭客貨

△大連出帆(上午十點)

▲開往門師、神戶、大阪

●貝哈爾丸 十二月十日

●香港丸 十二月十三日

●哈爾濱丸 十二月十七日

●亞米利加丸 十二月廿日

日清汽船開船廣告

△天津出帆

▲開往大連、青島、上海、

●唐山丸 十二月十日牡六點開

●華山丸 十二月十六日到 十二月十九日開

天津代理店 電話南一〇三一

大阪公司 九二二三二

▲大律師金殿選

事務所 法租界仁和里十一號 電話南局二九一二

▲注意特色

法租界天祥市場後門德明齋新發明電力機器炒栗子有各種鮮果味道及剝皮清香適口諸君請嘗試之

電話南局二三九六

律師唐寶鍔 代表廣生利 廣福源 兩牛皮莊 聚豐債權聲明

河北關上土地廟前萬聚豐鞋作房積欠兩莊貨款鉅萬鋪長張光臨逃匿已報警廳商會押收賬薄組案償債如該號在外私行收賬侵害債權概不生效

事務所 天津河北四經路四 五電總一七七九 北京宣內絨線胡同七七 電南三八八〇

▲介紹最靈驗之女數學家

悟真女士於周易星學獨有心得前者設硯津沽鄙人等遇有疑難輒往請決無不應驗如神鄙人等獲益匪鮮乃女士於民六南還不獲請教如航大海頓失指針今幸女士重涖津門後經鄙人等迭經勸駕始蒙首肯特此廣爲紹介敬告邦人勿視同賣卜者流自誤迷津也

女士寓河北新大路保和里吳寓 卜課時間自下午一時至五時止 代定禮金 口談六爻五角 細批六爻一元 子平三元 細批流年六元

介紹人 王浣青 王浣溪 王 高培錢 戴敏卿 余漱芳 陳叔鳳 年 陳張蕙芬 衛 許何學 緹賀何學索 梁王浣塵仝啟

武齋洋行

特別

大放盤

男女應用物品皆已備齊冬至佳節勿失良機

法租界中街 電話南局一三七四

三星白蘭地

▲歡迎代理 ▲酬金從豐

總經理正廣和洋行

天津英界領事道七九號電南局一二八一號

北京使館街二號電話東局一一一三號

愛格沙鐵絲

▲飲此佳釀 ▲心曠神怡 ▲尋遍市廛 ▲不得其匹

力古洋行

本行新由印度運到大批冬季各色綢緞價從廉望各界士女來行一試方知言之不謬也

開設英中街電話南局一八六九

營業時間由上午八點至晚九點

▲華洋訴訟大律師孫啓濂事務所

英界耀華里八十四號 電話局南三三二五號

▲專辦外國法院及中國法院訴訟或非訟事件

三多牌

純潔金黃佛及尾亞煙葉

天津英租界海大道 大昌和總理 電話南局一一八六

▶大號三多牌香煙現已到津◀

艾羅補腦汁

白天勞腦力、晚上多做夢、那是腦力不足的緣故、因此精神恍惚、幹事毫無頭緒、久必腦筋更損、百病以致、衰弱症成矣！

富有補腦之强力、荀卽試服一二瓶、腦筋得充分滋補、夜夢可以告絕、思想及記憶力、同時大收功效、

價目 (大瓶)每瓶大洋二元 (小瓶)每瓶一元二角五分

京津分銷處 天津估衣街口 河東天仙 西北 京大柵欄 中法大藥房

總發行上海中法大藥房

交通銀行廣告

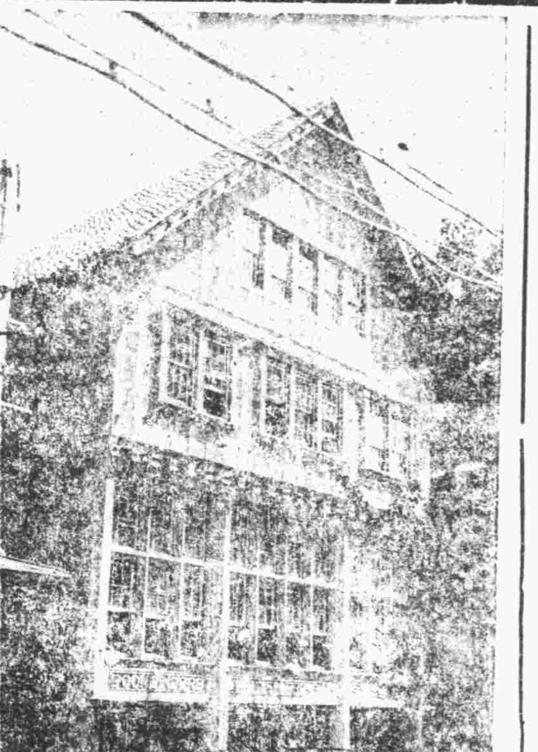

本行創設於前清光緒三十四年股本總額一千萬元專辦存款放款貼現款及國外匯款等業務並奉政府特許代理國庫發行鈔票北京及各省均設分行或通匯機關如蒙惠顧無任歡迎電話經理室一八零營業室一七一零一八九零電報掛號六六三九

天津法界四號路(北洋)

此處房屋出租

啟者本館現已決定自十一月三十一號起停止門市營業所有書籍一律廉價出兌並將本館辦事處出租考本館房屋建自一九一零此屋宇計敞光線充足半樓地窖均有儲合銀行公事房之用如合意者請至英中街工部局對面本館詢問可也

天津印字館啓

遷移廣告

豐大電器公司

現已遷至法中街豐美汽車行旁

天津最便宜的無線電各種材料

投稿新章

(一)本亭歡迎投稿、除詩文賦詞外、均備薄酬、並徵求各種畫片
(二)體裁不拘、文言白話並錄、惟以新類簡潔者為佳、
(一)著作酬金、每千字分二元、一元、五角三種、書片酬金、如名人名勝時事美術名伶名妓等、皆按原價奉酬、特佳者加倍、諷畫每張五角、特佳者一元、
(一)來稿請謄端正、切勿草率、並駐明受酬不受酬字樣、其受酬者、並請標明字數、但隨稿聲明
(一)來稿不論足取與否、概不退還、並附有郵票者、不在此例、
(一)投稿須於函面駐明快哉亭投稿字樣、並詳書作者姓名住址、加蓋函章、自加圈點、
(一)酬金概於每月(陽歷)一日發給、投稿者須具條署名蓋章、向本報會計部領取、逾三月不領、即將酬金註銷、
(一)所投之稿、如查有抄襲情事、即將酬金取銷
(一)讀者諸君如發現抄襲之稿、請向本報經理告發、不勝歡迎之至、

○本日要目○
(小言)自擾　啟事
考據二則
本報十週紀念大徵求
(文苑)詩
讀周禮考工記
孝友錄(七)
許生鑿壁
劇話二則
本報十週紀念詩鐘特徵
小說(戀波廻海五十四)
小說(墜露輕塵五十)
西笑五則
徵求小說披露
畏盦隨拾(十八)
悔之隨筆(續)
太華山憶影
麗芳

格言

善氣迎人、親于兄弟、惡氣迎人、害于兵戎、不言之聲、疾于鼓雷、(管子)

忠臣謀國、百折不回、勇士赴敵、視死如歸、(曾文作)

作事必謀始、出言必顧行、常德必固持、然諾必重應、見善如已出、見惡如己病(張思叔)

上品之人、不教而善、中品之人、教而後善、下品之人、教亦不善、(唐堯夫)

通訊

胡健先生　稿收到、西笑一類稿、非常歡迎、乞源源賜下、　東晰

古香先生　『太華山憶影』甚佳、乞將足下狀況示之一二、能不吝教否、　東晰

桂蓀、燕齋、兩先生鑒　詩收到、甚佩、忝在同族、愈覺光榮、珂鄉何處、盼示及、　東晰

宋庵先生　所論極有理、至佩、稿費已轉囑臨上、報覓得即寄、勿念、　東晰

葦叔老哥　稿收到、一切如命、　東晰

小言　自擾

東晳

遺火於竈下。致肇焚如。既成災矣。又急灌救之。驕縱其子弟。使放僻邪侈。既陷於惡矣。又鞭朴責罰之。乃津津然向人曰。我善救災。我之家法嚴。他人亦從而稱美之。智者觀之。自擾而已。○君子之作事也。慎其始。○慎始之義有二。一不安作。一不輕作。○不安作者。求事之簡也。不輕作者。求事之無流弊也。事簡○則心寧而慮周。無流弊。則不必費全力於防範。故百事舉○而主其事者。常恬然若有餘。庸人則不然。敢於興作。以求自炫。以求自利。事多則心煩慮亂。事雜則百弊叢生。以才具踏蹋之人。煩躁擾攘之心。臨百弊叢生之事。於是盡力防範補救。而有所不及。以至於勞頓欲死可笑否乎。子曰君子坦蕩蕩。小人常戚戚。持躬固如是。臨事長民亦如是也。

攷據

雙柳軒讀詩經筆記

鵬霄

鄘風君子偕老篇

此篇刺宣姜也、其中笄珈翟展、言其服飾之美、鬢髮清揚、稱其容顏之麗、胡然而天、胡然而帝、令人見之而驚訝為神、皆隱譏之也、碩人之篇、美莊姜之賢、曰衣錦褧衣、螓首蛾眉、言其衣與貌之美者、不一而足、皆明稱之也、蓋詩中詠人之善惡、必先言其形容衣服之可羨、而申之以褒貶之、意善者蓋見其為善、惡者愈覺其為惡、此三百篇所以為不可及也、後世如杜甫麗人行、譏虢國夫人之淫邪、而盛稱其衣裳肌理之美、庶得君子偕老篇之遺意歟、

衛風氓篇

此篇與谷風章、皆婦人見棄于夫之語、然彼則始合于婚禮、終以遇人之不淑、而不見答、心正而辭直、其過在于夫、此則始以私奔而速手義、終以色衰為人所絕、心悔而辭屈、其咎在于已、貞淫之相去、不可同日而語也、觀詩中云、自我徂爾、三歲食貧、又曰三歲為婦、靡室勞矣、夙興夜寐、靡有朝矣、是其在家之勤苦、不無小善者、然卒于見絕、蓋大節一虧、為人所輕視、而小善不足以自固也、嗟乎、士君子懷才抱德、未遇其時、寧不見用于世、而不可輕于自售、全為人所棄也、讀此詩可不戒哉、

大徵求

(1)本報十週紀念詞、文不拘駢散、詩不拘古近、字數不限、
(2)小說、不限題、不限體、以切於紀念或十年之國內情形者為佳、請勿過一千字
(3)各地十年內之沿革記、字數限一千、(十二月二十號截止)

啟事

本屆詩鐘、因卷紙銷售過速、供不應求、以至延誤、故將收卷期、展至十九號午後二時截止、特此申明、

文苑

丈夫未死要崢嶸又歲寒心事更崢嶸是邵位西粲節菴句也寒夜被酒讀口占一絕句　陳誦洛

昔聞孟博志澄清、憂樂希文更有情、寒夜居然奇暖在、一尊消受兩崢嶸、

之官蕭窗忽將一月或有訝予為治較嚴不類前在滿城時者賦此答之　陳誦洛

滿城百日乍迴騰、宵旰勞勞更向南、寬猛各因時勢異、醇漓猶欠俗情諳、好官笑罵誰能慣、處士虛聲我儘慚、彊直自關朱季性、臨淮威惠好重參、(范書朱暉守臨淮人為之語曰彊直自遂南陽朱季吏畏其威民懷其惠)

壽趙幼梅六十　馬仲瑩

兩年作客家七移、津門耆宿繫我思、笨山樸拙月東逸、梅君氣古饒新奇、秀語盡洗風沙氣、老樹着花無醜枝(成句)予生也晚懷壯哲、未及識面心常儀、百年風雅誰繼起、侍郎妙擅白傳詩、(範老)宏掖後進為己任、自是公論非予私、社侶更有王興趙、比部懶散髯早絲、(仁安)一生低首南通范、雙井瘦硬差可師、癡齋詩學出越縵、邵喜淋漓豪宕辭、百忙彌縫事風雅、幽燕老將才不羈、肯效秦七女郎語、興酣落筆龍蛇馳、六十稱觴嘉平朔、伊予聞之喜伸眉、惟知者樂仁者壽、先聖垂訓不我欺、祝君安事尋常語、但願河清有俟百年共泛葡萄卮、

存社文存

讀周禮考工記

陳錫之

考工記一書、江慎修氏謂為東周後齊人作、至陳氏澧著東塾讀書記、則謂其卑視工事、一任賤工為之、以致中國之物、不如外國、之二說者、均不得謂其無見、而實未得此記之眞也、攷考工一篇、乃河間獻王以補周禮冬官之缺、至劉向子歆校理秘書、謂周公致太平之迹、具在周禮、遂將周禮著於錄略、而此記亦得與周禮並列、乘儒共排以為非是、烏摩歆之意固非乘儒所能識、更非後人所能窺也、夫此記固不敢謂盡為原書、即原書亦未必盡周公所作、何以言之、周公誼屬懿親、位列冢宰、國家大政、均須總攬其成、雖多材多藝、而位高任重、事務繁多、又奚暇以工作之事、一一筆之於書哉、且此記之命名、必曰考工、明是日省月試、分別工拙之意、故周室之記考工、猶唐虞之命工倕也、惟自秦而後火、其書缺有間矣、而後儒搜輯、又不免間附己意、故其文或有不似周初之處、乃江氏竟以記中、有秦廬鄭刀、鄭注又以終古戚速之類皆齊語、遂謂秦鄭立國、皆在東遷以後、而鄭注又引齊語、則此記當是東周後齊人所作、然攷秦之封在孝王十三年、鄭之封在宣王十二年、皆不在東遷以後、而管子治齊、又悉本周禮遺意則此記更非齊人所作、且秦無廬鄭之刀數段、確類漢人文字、或劉子駿校書時、所補入者歟、(未完)

孝友錄

喬旭初　(七)

承歡膝下、情必倍於所生、壽沒後、上追一本、且篤念吾父之高曾、下念貽謀、惟求綿厥孝之世澤、澳然於祖祧之攸關、不暇及遺資之厚薄、所謂為後者為之子、庶稍酬嗣父母撫育之恩於萬一也、嗣父母請或中變、此亦事勢之無可如何、必我為子者、授之以隙、漬之以漸、不能善承親意、以至是也、惟有自怨自艾、益致其敬愛之情、以致吾親之一悟、不可謂天下有不是之父母也、再無後之人、最堪閔惻、律載義子及女壻為嗣、父母所悅者、許其相為依倚、不許嗣子用計驅逐、所以恤煢獨而軫無告者也、雖異姓不可以承祧、而義子事奉已久、服勞已多、於父母疾痛疴癢必能體恤、不忍遠離、又親生之女、乃嗣父母一點骨肉、彼既無子、倍加憐惜、亦人情也、為嗣者、尤當體父母之心為心、資財宜推讓、田屋宜量分、往來交際之間、情文宜兼到、父母有厚待姊妹之處、悉尊親命、毫無間言、其待姊妹之夫及外甥兒女輩、如同胞骨肉之相愛、則可謂能順親心、不愧為人後者矣、倘有繼嗣之後、嗣父晚年有子、為嗣子者、更宜欣喜調護、相親相愛、以同胞骨肉視之、我既幸吾親有子、親更樂幼子有兄、彼此相安相樂、豈非家門之慶幸事、倘稍有圖佔嗣產之心、而生妒忌殘忍之計、則致恨於嗣父母、而得罪於祖宗矣、此則不孝之尤甚者、未可謂本非親生稍為寬貸也、我初生時、不帶一錢來、自孩提以至成人、百事費用、無非父母之財也、無奈世人一至長大、各聽妻子僕婢之言、兄弟分析、爭多競少、彼此皆謂父母有偏、似乎一切家產、皆當我所獨得、而兄弟不得有、父母亦不當有者、噫何其愚也、人苟聽其妻子僕婢妾之言、不孝於親、縱使父母億萬家財、盡歸於我、未有不速敗者、惟平心讓、則教孝之人、天必祜其子孫、得常享富貴、斷無爽也、吾願世之人、凡妻子有爭較財物之言、耳不惟不當聽、且當即時訓誡、勿使再言、至於婢僕離間讒誣之言、當訓誨妻子、不可聽信、甚則撻之、則離間之言、不敢再行、而孝行可完矣、(未完)

本報十週紀念徵聯

陽歷十二月廿五截收　十七年一月一日揭曉

題目

香	
好	
雅	
宜	
招	
麗	
蝶	

投卷人姓名　住址

辦法

投卷者請將卷帋剪下塡明地址蓋章投交本報編輯部快哉亭不收卷資未蓋章及不用卷帋塡寫者無效錄取者首名至三十名奉贈麗蝶牌香粧品百名內奉贈美麗信箋揭曉後照原章向本報領取贈品章程因限篇幅不及詳載請閱十二月一日本報

天津日本租界

共立醫院

內科一般　外科一般　小兒科一般　產婦人科　皮膚科　耳鼻咽喉科　眼科　X光線科　人工太陽燈　其他電氣化學的療法

▲本院各科均有專門醫學士主任
▲病室產室設備完全隨時入院
▲病理試驗衛生之理化學試驗
▲各種治療針預防針狂犬咬傷之注射針
▲產婆收生不拘早晚
▲門診午前九時至十二時午後二時至五時
▲往診午後但有急症不在此限
▲設在日界郵局斜對過
▲電話總局三一一十號

保祿洋行廣告

敝行新到鎖箱機器甚多手續簡便封閉之後嚴密異常如蒙試看極所歡迎
英界大沽路菜市傍電話南局四四三
保祿洋行謹啓

麗蝶牌珠蘭素

譽駕舶來　價廉物美之

總批發處　天津英租界球場路十號　麗康公司

本埠各洋貨店均有發售

▲大律師唐寶鍔任黎德昌常年顧問並代理特定法律行為通告

黎君為餘洋行華經理如有向之騷擾詐財或侵害其權利或破壞其名譽者本律師依法任保護責任

事務所　天津河北四經路南四五電話總局一七七九　北京宣內絨線胡同七七電話南局三八八〇

天津出張所　日租界旭街一九電話總局二六四一　英租界三德里三五借電話南局二九二

▲▲汽車出售

茲有SAXON牌五座汽車一輛式樣美觀機件完整為一千九百二十二年出品有願購買請至特別一區十一號路門牌一百二十一號接洽可也

國民大飯店中菜部特別廣告

本中菜部為推廣營業迎合潮流起見特由北京上海新聘名廚製法精良菜色新鮮適合於各界人士口味今特設中餐西吃每人每客計由一元至二元凡有婚喪喜事無論客數多少均可包辦菜色務求精美傢具特別新奇至禮堂之寬潔招待之週到尤其餘事倘希各界諸公閨閣名媛惠顧光臨毋任歡迎之至此佈

天津飯店

屋宇清潔　床褥華麗　菜點新鮮　招待週到　眷屬居住　格外方便　汽車接送　無不應願

開設天津日界芙蓉街　電話總局　四八九四　二六一三

▲▲李鼎和湖筆莊啓事

本店向在上海小東門內馬姚街口(今名方濱路)只此一家並無分出近有無恥之徒將劣貨冒劉本店牌號至各埠上門兜銷魚目混珠請各寶號注意勿受其愚但本號素不派人出外招攬本店出品各貨早蒙各界贊許用之耐久剛柔並濟如有顧客眞假莫辨之號將貨當場試驗眞僞立現因念先人創業艱難故而格外精益求精不惜工本以圖永久基業倘各寶號欲代售本牌之貨需銀匯申向小店直接購辦者寄費關稅統本號承認或由申妥友特介紹亦可以免貪冲之欺特此聲明

福祿林大飯店

開設法界廿七號路

電話(一一五九)(二二一四)　南局(二七一六)(二二一四)

天津六國大飯店

當推首屈一指

無雜亂的聲音　有適口的美餐
無車馬的喧嘩　有華貴的房間
無混濁的空氣　有靈敏的茶房
無擾客的惡習　有登輪的方便

法界領事衙門對過電話南局一三七九號

祿夫爾飯店

本店特備西洋食品飲料精美可口並有四人音樂佐餐價值非常格已

每晚九點半後並有特別游藝

歡迎中外人士參觀

開設特一區中街起士林對門

▲▲皇宮飯店廣告

啓者本飯店開設英界中街工部局對過向為中外人士所歡迎尤以本飯店之西餐部最為特色調和之適口地方之清潔招待之週到在岸埠可稱首屈一指盡來試之方知言不謬也

IMPERIAL HOTEL TIENTSIN

▲▲天津裕中飯店廣告

本飯店開設天津法租界中街河沿五分鐘可達東車站交通最為便利房間舒適並附帶專用澡堂特備大餐隨客點用一所有價目均甚公道中外顧客一律歡迎

本飯店電話南局一零五零　二二六二

許牛鑒壁(續) 古香

，不覺神魂飄蕩，鵠立痴視，候其奠畢，卽隨之，忽前忽後，目挑眉語，婦不怒亦不語，入城天已暮色，至其門，婦忽回首語許曰，若有意，可謀之東鄰孫嫗，言未竟，一人過傍，遂急別，生亦不知其姓字，明日至嫗所叩之，始悉其詳，蓋婦爲姓，乃巨族中落者，嫁甫一載，卽失所天，母以厲節守貞，爲禮教家風，勸再嫁，女從之，乃毀粧去飾，如白描觀音，不着半點脂粉，獨携孫嫗居別院，日以長齋繡佛爲事，堂上只一孀姑，晨昏定省，侍奉惟謹，戚里咸稱之，然寂寂深閨，遲遲夜漏，鴛鴦被冷，綺幃長寒，始妬蝴蝶之雙飛，繼羨樑燕之雙宿，兼以許生濁世翩翩，更覺春潮難禁，孫嫗傳言寄語，幾番盈月，雖止一牆之隔，暫終不能一面，婦每夜愁思，枕欹衾爛，髮亂叉橫，終無一策，許固偷香健者，智計百出，使嫗掘牆爲穴，引通婦室，工作數夕，竟成，而穴之端，復以物障之，事絕秘，生日入與會，暢欲歡娛，歡月如一日，一夕，值盛夏，暑氣蒸人，不能酣臥，婦姑素患暑，獨乘涼庭中，微風習習，意甚爽，偶思婦竟夕未見，欲就之閒話，因至婦院中，忽聞女室中有私語聲甚微，異之，覓隙而窺，不覺驚駭欲絕，蓋媳與一少年男子對語，聞人至聲，燈光驟滅，姑未敢卽揚其事，翌日入其室，則媳縞素靜居，一如平日，且設置如序，了無男子跡，心大異之，微以事洩於族姪某，姪固流氓之流，聞而奇之，願以捉姦爲己任，姑從之，每夜匿媳院中伺之，絕無所見，忽一夜媳室有狎褻聲，立呼姑破門而入，燃燈照之，無一人，媳亦不見，乃與姑遍尋，見床後牆隅置木箱，狀甚異，移而視之，則穴洞徑約二尺，伏姪而過之，乃孫嫗家也，始悟皆由是而逃，比長告於官，遷延數月，亦卒不獲，蓋許挾多貲廣賂官府之效也，婦姑以醜聲外揚，出入無顏，乃變產移去，而此一樁奸案，竟含糊以不了了之云。(完)

劇界雜訊 佩草

▲馬艷雲近患感冒，在家醫治，新欣舞台，因此於十三日起，停演數日，一俟馬病全愈，照舊開演，

▲十四晚，開明高慶奎之潯陽樓，原定芙蓉草飾閻惜姣，繼因芙蓉草須與關麗卿配演五花洞，無暇兼顧，臨時易諸如香，

▲程艷秋，十四日生辰，內外行多往祝，草帽胡同程寓門前，車水馬龍，頗極一時之盛，

▲坤伶玉無瑕，在保定湖廣會館，登台以來，深受歡迎，前三日打砲戲碼，爲醉酒、玉堂春、嫦娥奔月，當地糞友，極力提掖，現因京寓來函催促，日內返都，

▲上海蟾舞台，派人來約章遏雲，前往演唱一節，聞條件尚未說妥，恐有變化，

▲永成坤社，前日(十四)在明星，又各演雙齣，計有新艷秋，楊菊芬之汾河灣，楊菊芬之打棍出箱，新艷秋之思凡，姜桂鳳之鐵龍山，及摩天嶺，

▲華樂春福社，星期四(十五)排演之硃砂井，角色支配，與前次法門寺，無甚出入，

▲玉興社，星期六(十七)白天，仍在明星出演，有言菊朋董俊峰擊鼓罵曹，程玉菁玉堂春，李菊笙鐵龍山，松介眉王蕙芳胭脂虎，諸如香茹富蕙一疋布，方連元取金陵，

▲劉玉琴嗓音失潤，經醫調治，業已復元，每日在家用功頗勤，專習刀馬旦戲，起床甚早，恒就門前，水坑旁邊調嗓，原擬來津，在新欣登台，因包銀過少，前議打消，

本報十週紀念詩鐘特徵

第一題 慶十週紀念 雜組格

第二題 本報十週紀念 新年 分詠格

第三題 兔去龍來 碎錦格

右三題以陽歷十二月十號爲截止收卷期。由本報評定甲乙。於十七年一月一號特刊中披露。

售卷處 本報營業部

戲場閒話(十) 補菴

關繼良之略歷

乃更爲之延師習於家，於是藝益進，今春來京，因友識兩壽臣、壽臣大奇之，並爲之介，投贄於馬連良，連良視爲奇瑰，曰此怪物也，昔者賀先生松坡，於蓮池得南皮張獻羣，曾自喜爲得一怪物，今乃於梨園見之，亦他日佳話也，謁師之日，余亦在座，一時名伶皆集，當場卽奏皮簧各曲，例也，老伶咸爲擊節，因以詢連良，造詣究若何，連良曰，其藝已窺堂奧，稍再拂拭，光彩煥然矣，壽臣尤狂喜，以爲其天資之高，爲生平所未見，提攜不遺餘力，其獎掖之殷，亦足多也，上所紀爲繼良學戲大略，余所以言者，以爲今日盛倡改良戲曲矣，而國人所以蔑視伶業之心，則未嘗少異，豈不以其人哉，職業無貴賤者也，伶亦業耳，其貴其賤，不維其業，而維其人，彼莎士比亞，獨非伶人歟，伊士人士，其尊仰乃與荷馬但丁等之詩翁文豪，殊無二致，則以其人異也，繼良初來京，其尊人頗躊躇，就商於余，余曰，公非素抱宏願，矢志爲社會犧牲乎，我不入獄，誰入獄者，議乃決，其計劃中思所以自獻於戲劇者甚夥，而先以身入舊劇爲立足地，宏我國樂，俟之他日，茲特其嚆矢云爾，(待續)

墜露輕塵 (五十) 勁生

第三回 飛到電池血花教錯認 傳來噩耗嬌女忽失踪

又說曼雲本該是重緊寬的人品，若不是他說千好萬好，自己一定不會讓彤雲出門，自然就沒有這些事，再說到歸結，還說他兄弟倆早安着壞心眼兒，想把彤雲騙出去，免得分拆了家私，可憐曼雲兄弟倆，只有靜靜的聽着，說一句應一句，一點兒也不敢分辯，蘭如看見自己丈夫和小叔子這樣，實在可憐，便催着老媽子赶快開飯，好讓他們離開，老媽子也領會，便催着飯開了，曼雲兄弟這纔退了出來，當時縐眉問縮雲道，你聽得點兒風聲沒有，縮雲只是搖頭，但說依我看，漱岑總該知道點影兒，此刻還是到他家去，或再商量出一個打聽方法也不定，他們兄弟正在商議，蘭如隨後也赶來，加入裏面說道，問漱岑固然是一條線索，但依我看，這些秘密事，誰個肯告訴人，說時，把眼睛很很的向曼雲一望，曼雲不由得臉上微微一紅，只好裝做不看見似的，把頭低了下去，蘭如又笑了一笑，接着說道，況且是鬧翻了哩，論理她兩人此刻必不在一塊兒，漱岑也未必知道詳細，要緊的就是要打聽那個什麼張宅，究竟是誰，今早不通電話，更有緣故，但是這一個就算在張宅，不過她們翻臉，原是……，說時又輕輕的一笑，卽又轉口說道，張宅那裏還能容到她兩個嗎，再說在京幾門親戚家裏，她平日本來都瞧不起，不大去，然我也派人人去問過，都說沒來，然則我們這一個的下落，要找實在是個難事，但我還有句要緊的話告訴你們，方纔密司梅來家，媽急很了，却不說她是個外姓人，竟給她，頓下不來，當時她就氣忿忿的走了，說來說去，她也是一個年輕的女兒，教她怎麼管得了這些，她又在媽面前起了誓，說不找着彤雲，死不再來，她的父母，既不在跟前，你們作親戚的，就得要照顧照顧，這大一個北京城，教她一個女孩兒家，四路八方去尋找一個沒踪跡的人那裏找得，別要一事未了，二事又來，我看你們倆，一個人去找這一個，還要分個人去安慰密司梅，纔是道理，不然，恐怕又是岔子，(未完)

戀海迴波 (五十四) (鍊塵)

第十一回 李公子飽受寃枉氣 蘇月芳慨分脂粉錢

嘆道，你眼又不瞎，腿也沒折，看見我來，大模大樣坐着還不是擺架子嗎，近來我看你美的太不像了，李驥說道。我正在算賬。實在沒看見你老回來，金寃枉聽見算賬二字，醋勁勃發，指着李驥罵道，不要臉東西，沒有我姓金的你也配寫賬，寫你媽的賬，寫你妹子的賬，(疑始按醜，)李驥聽他罵出這等不堪言語，氣得臉青身顫，把筆一摔說道，你住口，我不幹了，你找東家來，金寃枉聽他說要找東家辭工不幹，更疑惑是李驥仗着財東的勢力挾制他，氣得他七竅生烟，抓起賬桌上一個大茶碗，(疑始按，是不是有人仿照雞劇打嚴嵩的法子教給他，寃他呢，果然(老金從前自己罵自己，金寃枉不愧叫金寃枉了。)使着吃奶的氣力，向着自己頭上拍的一聲，把茶碗打的粉碎，登時臉上手上鮮血直流下來，痛快，今又自己打自己，尤其痛快，)用力猛了，連手也劃破，又來勢將賬桌上東西全擲地下，抓着李驥喊道，你敢用碗打我，我今天跟你拚了，又大聲嚷道，好街坊聽着，花子忘恩負義，把我打了，(疑始按，絕似潑婦，世界上却有這等男子，)這時候門外圍了一圈子人，有幾個熟人過來相勸，金寃枉撒手李驥，躺在地上，大聲哭喊起來，(疑始按，索性再來一下子，筆勢益見其厚，)向着衆人哭訴道，買賣不作了，非打官司不成，我這裏與諸位街坊叩頭，請諸位替我伸寃，又嘮嘮叨叨說了李驥多少罪惡，李驥如何見過這樣潑皮，又搭着氣極了，竟自說不出一句話來，一看錢來也不在面前，沒人能夠替他辯証，書中暗表，錢來看見金寃枉來頭不善，早就一溜烟跑到王胖子家求救，王胖子正監視底下人炖肘子，好容易派着肘子炖爛了，盛在一個大海碗裏，熱氣騰騰，不能立刻就入肚，嗓子裏嘓嘓的直嚥吐沫，(疑始按，饞極，偏教他一時吃不着，作者未免太損了，)忽見錢來跑進，上氣結不接下氣說道，金老板喝醉了，進門就罵李驥，現在怕是已然打起來，請東家快去，王胖子顧不得吃肘子，大家七手八脚忙着穿上大氅，(未完)

西笑

不必擦油 胡鏗

父親心中很煩惱，因爲他的珍貴的金錶壞了，不能走了，『我不知究爲何故』他含怒的說，『或者他必需擦油的，』『呀，不，不必的，』四歲的亨利反抗着，『我和哭斯昨日已在浴室中洗過整整的一天哩，』

暫停周遊三十天

『你的職業是什麼？』審判官厲聲的問，『我沒有職業，』那人答道，『我是周遊各地的，』『請紀錄，』法官回頭對書記說，『那人暫停周遊三十天，』

生活歷程的說明

『停着，瞧着，聽着，』一個善思的人佇立着唸那鐵道的廣告，『這幾個字不啻人們生活歷程的說明，』『何以故呢？』『你如見美貌的女子，你先停着，你於是瞧着，結婚後，你終于聽着了，』

起身的時候

旅館中的旅客囑咐茶房明兒清早就喚他起身，明兒清早，他被擂鼓般的敲門聲驚覺，『什麼，』他厲聲的問，『我送信給你的，先生，』旅客打着呵欠，把面部的筋肉舒張一會兒，然後跳下床，開了門，茶房將信給他，轉身疾走出去，旅客拆開信封，抽出信紙，唸着，『現是起身的時候了，』

介紹位置

『你能給一個位置與我兒子在你辦事室嗎？』『很好，他能做何事？』『他能做何事？何若他能做事，我自個兒雇用他了，』

酧謝顧客 飛人三星白蘭地酒廣告

啟者近日洋酒均大漲價惟有本行飛人三星白蘭地酒價格如前如買一箱另送二大瓶派贈毛巾一打以廣招徠並有四十年老牌飛人白蘭地酒價格公道電話南局二千一百九十四號 天津英界菜市傍麥邊洋行謹啟

美國牙科醫學博士 梁官照

英中街一百零九號 禰利公司傍邊

電話南局八九五號 門診時刻 上午九點至十二點 下午二點至五點

▲泰華雲石公司廣告

啟者敝公司專製大小各色方桌面圓檯球案子並各種人造石活如坟地各色石碑或花園及各廳安設水池子各樓梯屋內鑪臉以及雕刻中外古今人物造像並承造色石柱子各種花石地板方磚包辦大小樓房等類一概俱全以上材料敝公司均取自中外名山價廉物美且堅固耐久如蒙 惠顧無任歡迎 特一區漢口路十八號泰華公司啟

各類小廣告

批命 鄭乘梓子專攻八字 批逾萬數 神效無匹 寓天津日界德慶商場二層樓三十號 函批細批五元二元 面談簡批二元一元

介紹人 三多 褚念洵 孫殿英 于化龍 張宗騫 張亞東

待聘 茲有某君美國大學商科卒業願就公司銀行職務或學校及家庭教授 欲聘者請投函天津特別一區牛莊路四號李植可收轉

▲協順公司 今有法租界新益住樓鋪房出租出售如合意者請至法界三十二號路一百三十五號本公司面議可也

招租 英租界嗜子河外三十三號路永和里新樓一所汽車房西式浴室男女廁所暖汽衞生等一切完美租價極廉由十六號頭看 電話南局八六二

警廳正取 內科中醫 郝允希大夫 上午門診下午出診門診四角出診二元寓英租界十一號路四十二號(卽福蔭里口)電話南局二五二一

樂園 天祥市場三層樓上電梯上下極爲方便 中菜部 南北酒席各省名點 點心燒賣飽餃麵食 西菜部 英法大菜一元八角六角三種 公司常餐 電話南局二八二六

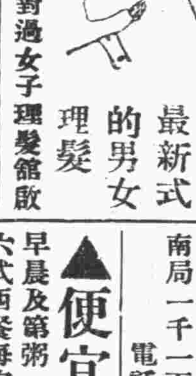

最優美最新式的男女理髮 法中街正昌對過女子理髮館啟

德順永牛奶鋪 常售新鮮牛奶各種新式點心有益衞生精求潔淨內設雅座招待週到男女均可入座地方格外清淨定價無不公道如蒙 惠顧請移臨嘗試定知言之非謬也 開設在法租界馬家樓路東

金菊園 利記 飯莊 包辦中西酒席應時小賣雅座寬潔招待週到特聘著名廚師巧製各式時菜麵食魚生肉粥俱全 代售廣東林玉生丸 開設法租界中國旅館旁 電話南局七百九十號

▲星記飯莊 新張廣告 本飯莊開設法界二十九號路恒和西里西口精製廣東燒味鹵味臘味承接金豬包辦酒席並特請南北有名廚師妙製四時細點各式麵食魚生肉粥鷄鴨粥及隨意小酌零拆碗菜一概俱全價廉物美招待週到准於陰歷十月二十一日開幕務祈各界諸君惠臨試之無任歡迎

▲麗章照像館 專照像片 精工放大 內照外照 極爲方便 照像材料 各種俱全 代客冲印 物美價廉 佈景優美 樣式新奇 交件敏捷 絕不遲延 法界新菜市西大安里對過 電話南局一九二五

廣興居廣告 本號開設天津五十餘年專釀玫瑰露五加皮史國公各種露酒藥酒運往歐美南洋港粵申江一帶銷售極廉各界嘉許並蒙上海天津總商會陳列售品展覽會審察證明確係醇醪之品頒給最優等獎章在案無任榮幸倘蒙各界光顧批發零沽或代經理無不格外從廉祈認明本號商標雙獅爲記庶不致魚目混珠是爲至荷 鋪設在英租界戈登路門牌三十三號

宴瓊林飯莊 雅座清潔 菜色良精 點菜隨意 招待週到 開設法界三號路同德里樓上 電話南局三一八五

宴賓樓飯莊 雅座週潔 招待週到 中西大菜 一概俱全 開設法界西開新新電影旁 電話南局一千一百八十七號 電話南局一五一八

▲便宜居中西飯莊 早晨及第粥 魚生粥 鷄粥 六式西餐每客四毛 七式西餐每客六毛 八式西餐每客八毛 三天換菜一次彙理 黃輝記鷄容熟麪總批發 開設法界四號路 借電話南局五百四十九

出售傢俱 室內裝璜 裝修花園 建築樓房

德商 克林工程司 特別一區十三號路 電話南局二八〇四號

▲雙妹老牌胭肢雪花膏 ▲有此雙妹紅雪花不必用胭肢

桃腮泛艷 杏臉留香 大瓶五角五 小瓶三角三

▲雙妹老牌爆拆香蜜水 ▲有此雙妹香蜜水肌肉免爆拆

塗抹爆拆 潤澤肌膚 大號四角四 二號二角二 三號一角一

▲雙妹老牌著名潤容膏 ▲有此雙妹潤容膏保護手與臉

潤澤容顏 清香潔淨 每瓶一角一分

▲雙妹老牌清香生髮水 ▲有此雙妹生髮水活血又驅風

清香保腦 活血驅風 大瓶五角五 小瓶二角八

▲雙妹老牌潔白雪花膏 ▲有此雙妹雪花膏容顏能嬌嫩

容顏嬌嫩 潔玉無瑕 加大八角三 大號四角四 二號二角八 三號角七 四號一角一

總批發處開設河北大胡同 電話總局六百三三

天津廣生行有限公司啓

啟事

本報特刊出第二次戲劇特刊，定名為容麗娟號，凡有關於評容戲劇之稿件，以及詩詞對聯等等，皆所歡迎，投稿務請從速，俾便早刊，

第二次徵求小說第三題

輕烟

王子雲試稿

俞生宜文，年十八，肄業於醫學專門學校，少年英明，天質俊逸，尤能勤奮，凡關於中外醫學諸書，莫不悉心研究，俾可實用，故畢業考試 分數居全校冠，平素急公好義，抱濟世活人之志，萬國紅十字會，主任，耳其名，聘為該會會員，担任醫務，自此日奏刀針，得展其長才矣，民國十三年，秋，蘇浙反目，雙方下哀的美敦書，實行苦的打，戰機迫在眉睫，戰線畫在太湖瀏河宜興等處，局部小衝突，日有數起，調兵遣將，准備總攻擊，斯時也，紅十字會乃大忙，急調派隊員，設臨時醫院於前方，救護病傷，而俞生亦被派為前線救護隊員之一份子，遂即偕數十人，束裝上站，俟車就道，輕烟一縷，遙見汽車來矣，須臾進站，俞生等急趨車上，車中擁擠不堪，而無一張客票，觸於目者，皆係衣灰色布之軍人，所載輜重，大約悉係槍礮等等軍用品，蓋客車早已停開，紅十字會，本擬要求加開專車，因無車輛，遂搭趁兵車前往耳，俄而汽笛一聲，汽車開矣，約行數小時，已至目的地，該臨時醫院，即設於車站之左近，柜戰區約一英里，一日之夕，雙方總司令各頒總攻擊令，俞君在醫室內，燈下無事，閱書消遣，突聞無情之呼號聲，槍礮聲，聲聲不絕，若除夕之放爆爆者，不覺黯然憶及此次無意味之戰爭，槍彈激烈，結果必產生多數斷脛折足之新出品，送來與余賞鑒，此地不必名之曰戰區，竟可名之曰斷脛折足難民流離之製造廠矣，忍哉，約八小時，天已黎明，槍聲稍稍沉寂 只見紅十字旗高舉，促雙方停戰，以便救護死傷，於是紅旗隱而白旗飄揚，槍聲寂然，耳畔但聞士卒之號痛聲，人民之尋妻覓子聲，哭聲振動天地，俞生救護病傷，不遺餘力，已死者，立即備棺掩埋，受傷者，飭人抬回醫院，偏施手術，無不着手成春，頓減痛苦也，江南素稱文物之區，不但人才俊秀，即草木亦經秋不凋，紅綠可愛，青山碧水，尚含春色，今日者俞生經其地，但見濃煙蓋地，塵沙蔽天，日寒草短，木葉盡脫，頭臚手足，塡滿坑谷，血肉狼藉，流水朱殷，難民扶老携幼，踣躓道上，無一不現淒涼慘淡景象，大非往昔景色矣，而輕烟一縷，從熱鬧處繁華地方，最高之樓上窗隙內透出，蜿蜒作龍蛇狀，直上雲霄，類若浮雲，斯烟也，非漢宮傳蠟之煙，亦非天氣寒冷而生爐火之烟，尤非消遣世慮，默坐參禪之香烟，乃為戰爭勝利，逸興遄飛，高臥橫榻，秦娥楚姬，左擁右抱，暢敘樂事，以福壽膏互相吞雲吐霧而散出之輕烟也，俞生在臨時醫院內，調治傷兵數百，旦夕勞悴，毫無暇晷，夜聞呼痛聲，必驚起，悉心詳察病狀，或施手術，或用斷割，或服藥餌，以是夜恒數起，有時自覺精神憊疲，則以雪茄一枝，置口狂吸，室內氛氳之輕烟，透出窗外，若表示其漏深而不得安睡，逮戰事結束，軍事善後，辦理不善，人民流離失所，於是失業者與逃兵等，結夥為匪，到處搶掠，風烟數起，居民不得安席，其富者，見幾而作，舉家遷移，尋其安樂之所，其貧者，轉輾失所，朝不保夕，甚者委死溝壑，數十里戰區內，幾無人烟，浩浩乎平沙無垠，舉目四顧，祇有塵飛揚，黯然類似輕烟，與余聯床共話，爰筆之以實快哉亭，

畏盦隨拾（十八）

汪劼讓

又彭羨門孫遹，嶺南竹枝深得古意，詩云『木棉花上鷓鴣啼，木棉花下牽郎衣，欲行未行不忍別，落紅沒盡郎馬蹄，』妾家谿口小廻塘，茅屋籐扉蠣粉牆，記取榕陰最深處，閒時來過吃檳榔，』半年水宿半山居，冬採香根夏採珠，珠好須從蚌中覓，香燒還伏博山爐，』

又山陰徐緘竹枝云，『勾踐城南春水生，水中鸊鴨自呼名，伯勞飛遲燕飛疾，郎入城時儂出城，』

又宋惟信吳中字湖州人，寓嘉定之白鶴村，與有虞先生者，於九經注疏，悉能成誦，嘗見中字絕句云，『白髮傷春又一年，閒將心事卜金錢，梨花落盡東風軟，商略平生到杜鵑，』亟下拜，曰，天才也，老夫每欲效顰，則漢高祖唐太宗追逐筆下矣，

玉臺新詠載，梁劉令嫺詩，光宅寺云，『長廊欣目送，廣殿悅逢迎，何當曲房裏，幽隱無人聲，』又有期不至，云，『黃昏信使斷，銜怨心淒淒，迴燈向下榻，轉面闇中啼，』劉為孝綽之妹，徐敬業悱之妻其祭夫文尤膾炙人口，

漢桓帝時童謠云，『小麥青青大麥枯，誰當穫者婦與姑，丈夫何在西擊胡，吏買馬，君具車，請為諸君鼓嚨胡，』

楊廉夫香奩詩云，『眉山暗淚向殘燈，一半雲鬟墜枕稜，四體着人嬌欲泣，自家揉碎砑繚綾，』妖冶惑人，不可為訓，

古北口一寺中，有石刻蘇潁濱詩云，『亂山環合疑無路，小徑縈迴長傍溪，彷彿夢中尋蜀道，興州東谷鳳州西，』蓋元，明，公奉使契丹時所題，而遼人刻石者，

悔之隨筆（續）

浮志

奉宸橋南有古松七株，邵葆光有道術，宣和中召至凝神殿，有七人從之，忽不見，上問為誰，答曰，『臣居山中嘗習劍術，此七人者，皆枯松也，上應七星，』

西陽雜俎 麻城西北十里有枯松，相傳為萬年松，

山川紀異 婣眞觀有二松，相去五尺，合為一幹，號為義松，陸友仁研北雜誌，鮮于伯機得怪松一株，移置齋前，號為支離叟，

馬純陶朱雜錄 伊陽有里一松山，卒高四十里，上皆大松，有二株尤美，號大將軍，小將軍，大者圍絹三匹，小者圍一匹，木多取材于此，皆祭之以絹，

陳泰松障圖歌 蘭為兄兮雲為友，燕坐松間自呼酒，

鄭谷詩 松格一何高，何人號乳毛，

孟郊詩 青松多壽色，

韋宗卿六洞記 招提之南，長松夾路，濃陰蔽日，韻響全秋，

莊子 天寒既至，霜雪既降，吾是以知松柏之茂也，

左傳 壤塿無松柏，

論語 歲寒然後知松柏之後凋也，

遊記

太華山憶影

田古香

民國十四年初夏，余與同事舒君竹青，路君軼雲，陳君耀東等，奉公赴西安，由汴首途，舍隴海路後，改乘長途汽車西下，沿途崇岡萬疊，綿亘無際，道經閿鄉，極目西望，有山磊磊落落，出沒於煙雲浩渺中，心即知為華嶽，度潼關後，行一小時許，即抵華陰，稍事休息，即進午餐，餐畢已三時矣，出望華山，高入雲表，景色至奇，境靈至妙，嶽凡三峰，然自下仰望，隆隆正起，隱合如一，狀若蓮房，其下諸峯若蓮花之瓣，儀態萬方，非余能描其萬一也，是余一遊之念，勃然而興，即商諸同人，舒君謂其危險萬狀，偶一失愼，即葬身深澗，殊不願往，余軒軒之意不能奈，極力慫恿之，路君青年好勝如余，首表贊同，陳君亦加允可，舒君以衆意難違，亦觀從焉，議定作二日遊，不圖翌晨陰雲驟合，天忽落雨，濛濛瀝瀝，竟日未止，余襲悶坐清談，索然無味，適縣中朱君國屏冒雨來訪，乃詢以遊山概況，朱君言山路崎嶇佶倔，下上絕險，及見聞諸景，翌日甫醒，紅日滿窗，心大喜，稍備遊山所需，即同出縣，尋路趨山麓，道經嶽祠，祠已圮，惟內外怪柏蒼松，參天森立，虬枝偃仰，狀都奇絕，南行十餘里，有大竹園，茂竹數萬竿，蒼翠欲滴，入其中溪流潺潺，蒙蔽不見日影，自林南行，至玉泉院，院中道士甚衆，主持王姓，陝之郿縣人，年六十許，望之道貌清癯，紅顏白髮，與之談，和藹可親，息約一小時，即由道士引觀無憂樹，樹共四株，（未完）

誌怪

麗芳（續）

張秀人著

夜闌人靜，萬籟無聲，二八麗人，珊珊而來矣，生方輾轉牀褥，滿腹心事，伊誰可訴，殘燭垂淚，獨知我腸，遽見女，訝是仙人，便問所自來，女羞怯言曰，不相欺，妾實狐，小字麗芳，年十七矣，與君有緣，故來相就，倘不以異類見擯，願約白首，生聞之，一躍而起曰，卿且坐，誠以我之思汝，已非一日，幸獲芳容，否則恐為幽冥路上人矣，於是牽衣情話，欲共寢處，女曰，君病新愈，不可以風，來日方長，幸善自調養，若思我，於望夜赴西二十里許林中遲之，妾必至矣，言訖，欲去，生苦留，漸至屈膝下，女長吁曰，定數若此，寧能轉移乎，不失望約可耳，拂袖遙去，生欲追之，而病軀難支，奈何，

望前二日，生病已復元，思芳不可耐，夜抵林，林固多狐，斯時也，皓魄在天，淒凉荒草，但見茅屋數間，柴扉虛掩，旁有青石，坐而少憩，遙見一麗人似芳，扶小婢笑語行來，生狂喜，登石以待，近視之，既弗相認，齡似少遜於芳，一眼見置，謂婢曰，是誰家郎，痴立石上，目灼灼似賊，我心幾碎矣，言已，側目注生久之，婢曰，大姑好客，或其邀來，女曰，小妮子休胡言，不憐嬌憨態，鞭扑及身矣，推扉而入，生以女似芳，料必姊妹，不知天台，亦許賈郎獨到否，（未完）

大律師陳炳堃

臨時招待所設南市玉壺春雅座每日午後二時至六時電總二一五七午前在特一區花園路耦耕里本寓電話暫借南局二七零五北京通信處府橫街涇縣館電話南局六百廿六號

華新磅廠

飛馬商標 大誇球磅 照碼八扣

本號現移法界廿九號路馬桂家樓三十一號便是

（借用電話南局一九二五）

司蒂貝克牌 最新式汽車

Studebaker ERSKINE

特色 美麗 堅固 耐久 舒通 穩快

華北獨家經理 天津 雲龍汽車公司

地址舊德界中街三十二號 電話南局三一三四號

瑞星照像館

本館新發明孤光攝影藝術精良並備新式文武海陸軍大禮服各種西服一備化裝之用並代售旅行快鏡及代洗賣膠片如蒙惠顧不勝歡迎

地址法租界天祥市場北便門美豐布店對過

洗髮後之兩事

吹髮 燙髮

▲吹髮有電吹髮器冷風熱風均甚相宜、

▲洗髮以後、立時可乾

▲髮乾以後、可以燙潤、則非電燙髮器莫屬矣

電燙髮器 清潔方便 每把十元上下

電吹髮器 可熱可涼 每把洋十五元上下

英國工部局電務處啓

李同益呢絨莊

（法界梨棧電話南局一百七十三號）

專做西服大鑒工精價低推銷毛織各品尤稱公道

沉香呢每尺四毛八分 上等灰嗶嘰每尺六毛 雪花呢每尺八毛八分

其餘各貨價都便宜因花色繁多不及普載上述幾種價格概可想見便宜為

女醫士趙玉嵐專門

婦女科 小兒科 內外大小方脈 推拿急慢驚風 針灸危險大症

包診婦女多年不孕及一切疑難大症秘製神效丸散膏丹

移寓法界光明社西恒和西里四十八號趙氏醫寓便是

先施 兔牌

主治 (一)遠年足部痕癢 (二)脚趾流水合膿 (三)身體熱痱油蛆

每包價銀一角

先施 脚部痕癢 又名脚氣散

先施化粧品有限公司監製

全國洋廣貨店均有發售

新大國香煙大贈獎

注意煙包可得大洋一百元

●五十個空包換一張

●五個空包換一條

本公司新出大愛國香煙久已風行南北現大加改良煙質提高價仍公道茲為酬答惠顧諸君起見特舉行大贈獎一每本煙硬皮空包五十個可換券一張（共十條）硬皮空包五個可換獎券一條『大愛國』軟皮空包不換」獎券額定一萬號每號十條為一全張第一獎可得價值一百元金鐲一副小獎二百號每號全張可得本烟二十包既吸好煙又獲大獎得誠難得之機會也候本券贈足一萬號即在北京臨時指定地址開獎並登報聲明也

獎品列左

頭獎一張得金手鐲一副值洋一百元每條洋十元

二獎一張自行車一輛值洋五十元每條洋五元

三獎一張金耳挖一支值洋十五元每條洋一元五角

四獎一張金戒指一只值洋十元每條洋一元

五獎四張每張手表一只值洋五元每條洋五角

六獎二百張每張得本煙二十小包值洋一元（每條本烟二小包值洋一角）

京津南洋兄弟煙草公司啓

同胞脫離苦海四時可戒

戒煙靈藥

鴉片爲害盡人皆知雖欲脫離如無良方誠爲終身憾事本醫鑒此經年研究發明十載餘業經農商部立案特許專利警察廳註冊假冒必究省立醫院化驗毫無毒質各省拒毒會試用確實靈驗善戒鴉片烟癮嗎啡金丹之毒此藥純保解癮性質吸烟服藥照常辦公兩星期完全斷盡除根並無疲倦遺精失眠吐瀉痛苦仍如平日四時可戒百試百效服藥數日後於不知覺間見烟自厭精神煥發飲食驟增終身痛疾揮之使去還我自由真稱戒烟靈藥服法烈下▲第一付服法服藥在吸煙以前吸烟幾次服藥亦幾次照常吸煙最要者每日大便一次其色甚黑小便其色甚黃即平日所聚於五癮烟毒烟滯從大小便排出服藥經六七日後煙即不再想吸▲第二付服法同上恐戒絕後身體稍弱速服此藥功能補氣養血驗壯筋骨飲食增加服畢繼服▲第三付此藥能複盡毒根日後永不再犯定價至料十五元▲外埠購藥加郵費四角

總批發處▲天津蘆莊子信利馬車行西渠德里

北洋志新醫院

鳴謝鐵證

敬啟者年前購來戒烟靈藥按法服用十數日後完全斷盡不受痛苦不生疾病照常辦公真稱戒烟靈藥敝處染受癖者甚多敝號已爲介紹今寄上大洋六十元托購四料寄下爲聆特此鳴謝術宜之報鑑以告同病者並爲介紹敬請醫安 安東大東濤公益和脫

注意　注意

久咳成癆

多咳傷肺，日久成癆
查治癆必愈之藥，迄今外
國醫藥兩界尚無發明，目
下只有上海唐拾義大
醫生久咳丸直接有華
咳除痰之功，間接有防癆
保肺之效，正本清源，舍此
莫屬。此丸每瓶附入形如
鈔票驗真券一張，直接寄
回本廠，可換圖畫一張，無
券是僞品，有券而照相模
糊者，亦係僞品，請勿悞購，
以重生命
總發行上海廣西路　世界各埠均有經售
父子大藥廠

天德醫院

啟者本院現約集同志組設醫院各科設備完善主治內外科耳鼻眼喉皮膚花柳婦嬰等科凡有拖痼疾醫藥罔效者請來診治今特施診一個月幸弗腎失此良機也敝院今由上海聘請醫花柳專家無論新久梅毒包醫除根永不復發俾病家有慣用中法治療者不致觖望焉本院由德國藥廠長到各種注射藥列左

- 德國返老還童延年益壽注射液
- 受煤薰呼吸停止起死回生注射液
- 婦人經血不調注射液
- 肺癆病及各種肺病注射液
- 橫痃下疳頑癬面生黑斑及皮膚病注射液
- 注射九一四新六〇六及淋病注射液
- 朱子修製土耳其眼藥醫多年不愈眼症施
- 醫施藥

門診午前九點至下午五時惟急症不在此限
設在法租界二十九號路吉祥里中間綠牌電車道老九章斜對過電話南局九百六十五號

天祥市場西便門對過大街

聚英球房

夏曆十一月初六日開幕

本球房之五大特色列後

一　屋頂上跑輪鞋
二　設備華美球檯七張
三　汽爐電扇溫度適宜
四　專備西式臉盤廁所潔淨異常
五　光線充足坐北向南冬暖夏涼且有屋頂散步足可游目暢懷（新）

◎三五牌香煙◎

STATE EXPRESS

ARDATH TOBACCO COMPANY, LTD., LONDON

555

VIRGINIA CIGARETTES

煙絲黃嫩氣味醇香

此烟每枝全用手工製造誠爲香烟中之珍品也

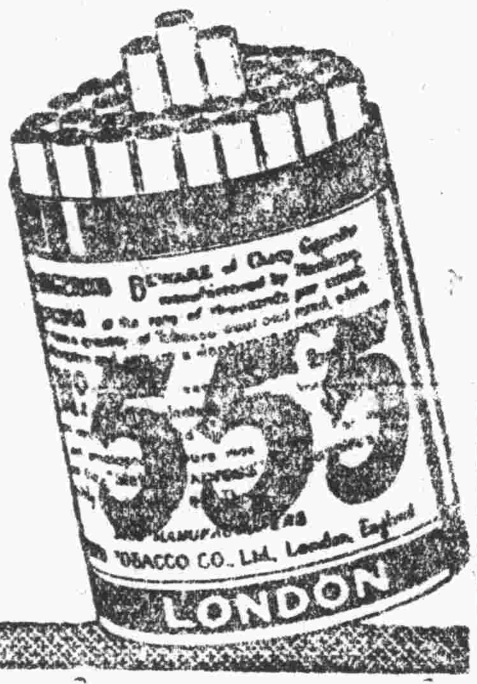

◎天津英界大昌和經理◎

▶謙順洋行廣告◀（五）

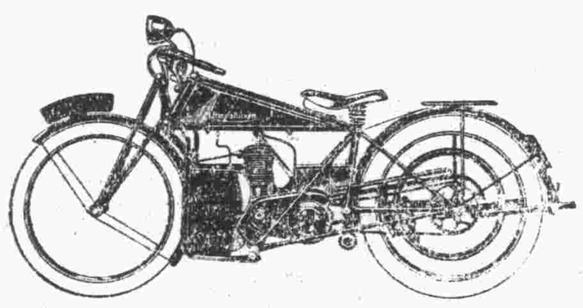

本行出售fb號自動脚踏車最稱經濟苟善駕御一格倫汽油牛品煤油卽能行一百四十英里普通耗費五英里祇需一辨士又有兩座車亦最便利而又省錢各界喜御自動脚踏車者前來參觀無任歡迎

本行開設設津租法界大沽路一百一十七號　電話南局一二一七號

天津立宏公司廣告

啟者本公司專代安裝衛生暖汽設備冷熱水管大小鍋爐各種機器以及電料等項工程堅固精良無危險之處

開設大沽特一區無錫路十九號　電話南一二一五零

本公司啓

英商

惠羅百貨公司

英租界中街

電話南局一五六號

Go!

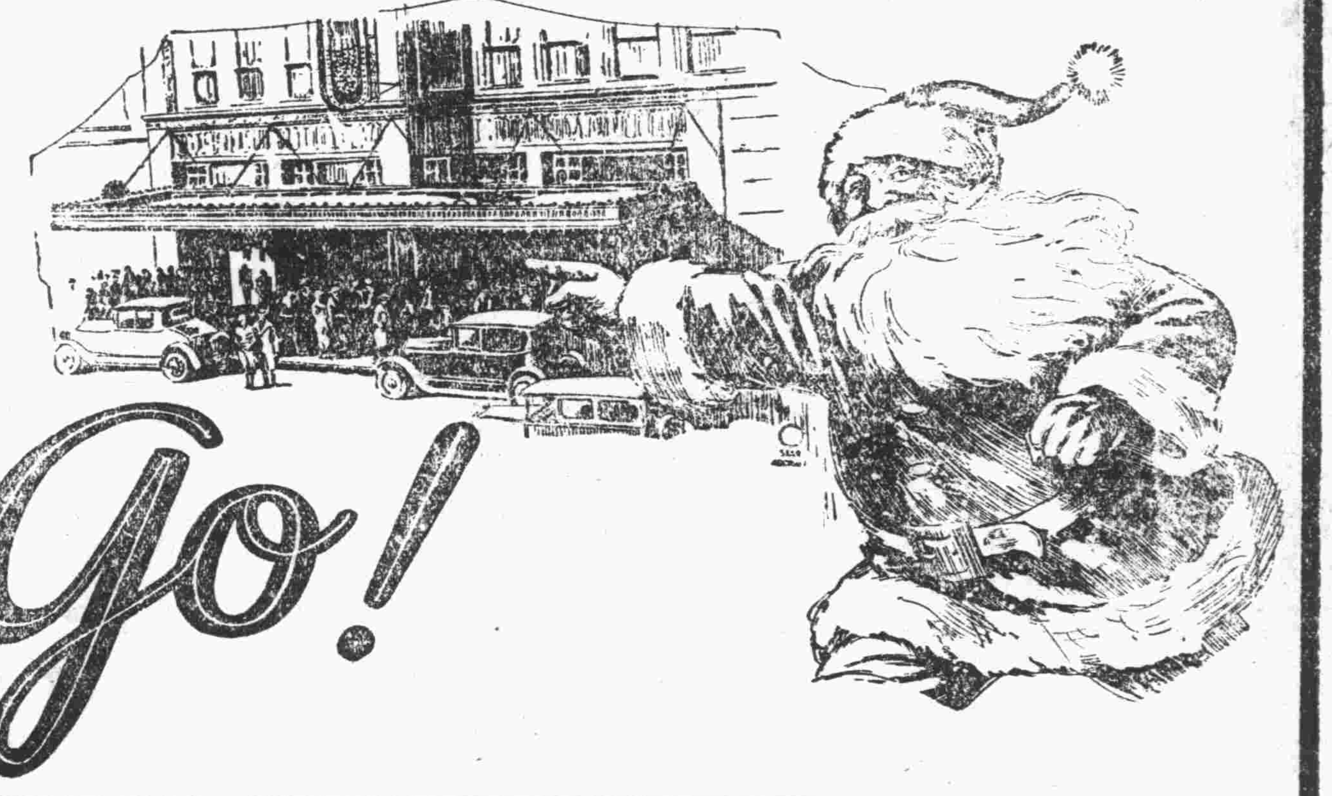

各界注意

聖誕佳節饋贈親友各種禮物是否備[illegible]倘未預備請駕臨敝行選購必能使君滿意

（裝璜精美 物質堅固）

本公司運到大批兒童玩具現在展覽在此佳節期內各界參觀尤爲歡迎

倘蒙惠臨務乞從速以免精良諸貨爲捷足先得乘此大好機會以選購較優之貨

（營業時間）由早晨九點開門至下午六點鐘關門（星期日全日休息）